



KRONA
TUBOS E CONEXÕES



CATÁLOGO DE **PRODUTOS**

Água Fria | Água Quente | Esgoto | Elétrica | Acessórios

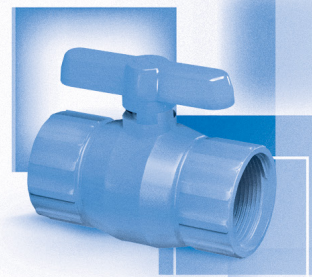

ÍNDICE GERAL



ÁGUA FRIA

TUBOS E CONEXÕES SOLDÁVEIS PREDIAIS/INFRAESTRUTURA

07



ADESIVOS E COMPLEMENTOS

ADESIVOS/SOLUÇÃO PREPARADORA/MASSA PARA CALAFETAR

10



ÁGUA FRIA

TUBOS E CONEXÕES ROSCÁVEIS/FITA VEDA ROSCA

11



REGISTROS DE ESFERA

REGISTRO DE PRESSÃO/REPARO PARA REGISTRO E VÁLVULA DE POÇO

13

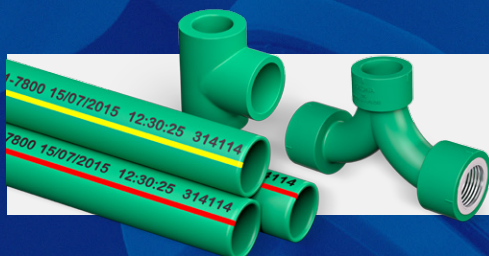

ÁGUA QUENTE E FRIA

LINHA PPR

16



ESGOTO

TUBOS E CONEXÕES SÉRIE NORMAL/COMPLEMENTOS

20



ESGOTO SR

TUBOS E CONEXÕES SÉRIE REFORÇADA

28



ACESSÓRIOS

SANITÁRIOS/CASA E JARDIM

30



ELÉTRICA BAIXA TENSÃO

ELETRODUTO PVC RÍGIDO E CONEXÕES ROSCÁVEIS/SOLDÁVEIS

34



ELÉTRICA BAIXA TENSÃO

ELETRODUTO PVC CORRUGADO FLEXÍVEL

36



ENTRE AS MAIORES DO BRASIL.

Em 2017 a Krona alcançou um dos maiores objetivos da empresa nestes 23 anos de mercado: estar entre as maiores empresas de tubos e conexões do Brasil.



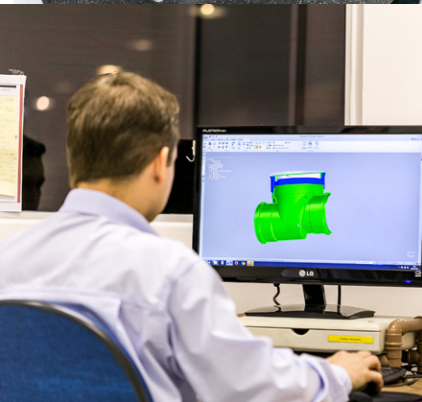

A Krona dispõe de uma linha completa de tubos e conexões para instalações de esgoto, água fria e água quente, ampla linha de acessórios para a construção civil, assim como extenso portfólio de linha elétrica.

A cada ano, a Krona investe em novos produtos e amplia sua linha, oferecendo sempre soluções completas para projetos residenciais, industriais e comerciais.

Hoje, somos uma das maiores do Brasil no segmento de tubos e conexões, e a qualidade dos nossos produtos está mais do que comprovada.

Conheça os nossos produtos e veja que quando você questiona, a resposta sempre é Krona!



PROGRAMA BRASILEIRO DA QUALIDADE E PRODUTIVIDADE DO HABITAT

Para a sua segurança e tranquilidade, todos os produtos Krona estão de acordo com as normas técnicas da ABNT. A Krona participa e é certificada pelo PBQP-H, garantindo qualidade e alto desempenho em seus produtos.

O PBQP-H é um instrumento que organiza o setor da construção civil através das melhorias da qualidade do habitat e da modernização produtiva.

LINHA HIDRÁULICA:

Os produtos da linha de Tubos e Conexões de PVC da Krona que você verá a seguir foram desenvolvidos com a melhor qualidade do mercado, são atestados pelo PBQP-H e seguem as normas ABNT NBR 5648 e ABNT NBR 5688.

ATESTADO DE QUALIFICAÇÃO
PROGRAMA SETORIAL DA QUALIDADE DE TUBOS E CONEXÕES DE PVC PARA INSTALAÇÕES HIDRÁULICAS PREDIAIS

CDHU ELAP Programa Brasileiro da Qualidade e Produtividade do Habitat

Para mais informações sobre o Programa Setorial da Qualidade, acesse: <http://www.cdhu.sp.gov.br> e <http://pbqp-h.cidades.gov.br>

A ASFAMAS – Associação Brasileira dos Fabricantes de Materiais para Saneamento e a TESIS – Tecnologia e Qualidade de Sistemas em Engenharia Ltda. atestam que esta empresa está qualificada junto ao Programa Setorial da Qualidade de Tubos e Conexões de PVC para Instalações Hidráulicas Prediais, do PBQP-H, de acordo com o Relatório Setorial nº 114.

KRONA TUBOS E CONEXÕES S/A
KRONA TUBOS E CONEXÕES DO NORDESTE LTDA.

| Unidade fabril | Endereço | CNPJ |
|---------------------|--|--------------------|
| Joinville/SC | Rua Dos Sulgois, 715 | 00.145.602/0001-37 |
| Marechal Deodoro/AL | Rod. Divaldo Suruguey, km 12, via 07, Lote 102 | 11.907.140/0001-64 |

Produtos alvo: Tubos de PVC para água fria e esgoto sanitário
Conexões de PVC para água fria e esgoto sanitário

Referências normativas:
ABNT NBR 5648:2010 – TUBOS E CONEXÕES DE PVC-U COM JUNTA SOLDÁVEL PARA SISTEMAS PREDIAIS DE ÁGUA FRIA – REQUISITOS
ABNT NBR 5688:2010 – TUBOS E CONEXÕES DE PVC-U PARA SISTEMAS PREDIAIS DE ÁGUA PLUVIAL, ESGOTO SANITÁRIO E VENTILAÇÃO – REQUISITOS

ASFAMAS – Associação Brasileira dos Fabricantes de Materiais para Saneamento

TESIS – Tecnologia e Qualidade de Sistemas em Engenharia Ltda.
Rua Guaripá, 486 – Vila Leopoldina – São Paulo/SP

TPQ-2/020/ATESTADOS/114/1/000017

LINHA ELÉTRICA:

Os produtos da linha Elétrica que você verá a seguir foram desenvolvidos com a melhor qualidade do mercado, são atestados pelo PBQP-H e seguem as normas ABNT NBR 15465.

ATESTADO DE QUALIFICAÇÃO
PROGRAMA SETORIAL DA QUALIDADE DE ELETRODUTOS PLÁSTICOS PARA SISTEMAS ELÉTRICOS DE BAIXA TENSÃO EM EDIFICAÇÕES

CDHU ELAP Programa Brasileiro da Qualidade e Produtividade do Habitat

Para mais informações sobre o Programa Setorial da Qualidade, acesse: <http://www.cdhu.sp.gov.br> e <http://pbqp-h.cidades.gov.br>

A ASFAMAS – Associação Brasileira dos Fabricantes de Materiais para Saneamento e a TESIS – Tecnologia e Qualidade de Sistemas em Engenharia Ltda. atestam que o grupo empresarial apresentado abaixo está qualificado junto ao Programa Setorial da Qualidade de Eletrodutos Plásticos para Sistemas Elétricos de Baixa Tensão em Edificações, do PBQP-H – Programa Brasileiro da Qualidade e Produtividade do Habitat, de acordo com o Relatório Setorial nº 40.

KRONA Tubos e Conexões SA
KRONA Tubos e Conexões do Nordeste Ltda.

| Unidade fabril – Endereço | Produtos alvo | Marca comercial |
|---|---|-----------------|
| Joinville/SC – Rua dos Sulgois, 715 Marechal Deodoro/AL – Rod. Divaldo Suruguey, km 12, Via 07, Lote 102 | Eletroduto flexível corrugado leve DN 25 Eletroduto flexível corrugado médio DN 25 Eletroduto rígido roscável DN 25 Eletroduto rígido soldável DN 25 | KRONA |

A avaliação da conformidade foi realizada com base nos requisitos especificados na Norma Técnica Brasileira apresentada seguir:
➤ ABNT NBR 15465:2008 – Sistemas de eletrodutos plásticos para instalações elétricas de baixa tensão – Requisitos de desempenho.

ASFAMAS – Associação Brasileira dos Fabricantes de Materiais para Saneamento

TESIS – Tecnologia e Qualidade de Sistemas em Engenharia Ltda.
Rua Guaripá, 486 – São Paulo/SP

TPQ-2/020/ATESTADOS/114/1/000017

Os atestados de qualificação atualizados estão disponíveis para download no site www.krona.com.br.





TUBO DE PVC SOLDÁVEL 6 m



| CÓD. | BITOLA (mm) | EMBAL. | PREÇO |
|------|-------------|--------|-------|
| 0023 | 20 | 12 | |
| 0024 | 25 | 8 | |
| 0025 | 32 | 10 | |
| 0026 | 40 | 5 | |
| 0027 | 50 | 5 | |
| 0028 | 60 | 3 | |
| 0029 | 75 | 1 | |
| 0030 | 85 | 1 | |
| 0031 | 110 | 1 | |

BUCHA DE REDUÇÃO CURTA SOLDÁVEL

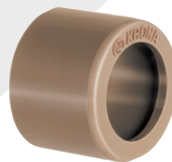

| CÓD. | BITOLA (mm) | EMBAL. | PREÇO |
|------|-------------|----------|-------|
| 0360 | 25 x 20 | 50/4.000 | |
| 0361 | 32 x 25 | 50/2.000 | |
| 0362 | 40 x 32 | 10/1.000 | |
| 0363 | 50 x 40 | 10/650 | |
| 0364 | 60 x 50 | 12/480 | |
| 0365 | 75 x 60 | 5/150 | |
| 0366 | 85 x 75 | 5/140 | |
| 0359 | 110 x 85 | 5/60 | |

TUBO DE PVC SOLDÁVEL 3 m*



| CÓD. | BITOLA (mm) | EMBAL. | PREÇO |
|------|-------------|--------|-------|
| 0032 | 20 | 12 | |
| 0033 | 25 | 8 | |
| 0034 | 32 | 10 | |
| 0035 | 40 | 5 | |
| 0036 | 50 | 5 | |
| 0037 | 60 | 3 | |
| 0038 | 75 | 1 | |

* Venda sob consulta.

BUCHA DE REDUÇÃO LONGA SOLDÁVEL



| CÓD. | BITOLA (mm) | EMBAL. | PREÇO |
|------|-------------|----------|-------|
| 0367 | 32 x 20 | 15/1.125 | |
| 0368 | 40 x 20 | 15/900 | |
| 0369 | 40 x 25 | 10/800 | |
| 0370 | 50 x 20 | 10/500 | |
| 0371 | 50 x 25 | 25/500 | |
| 0372 | 50 x 32 | 10/480 | |
| 0373 | 60 x 25 | 10/280 | |
| 0374 | 60 x 32 | 10/320 | |
| 0375 | 60 x 40 | 10/280 | |
| 0376 | 60 x 50 | 10/200 | |
| 0377 | 75 x 50 | 5/120 | |
| 0378 | 85 x 60 | 5/80 | |
| 0379 | 110 x 60 | 5/40 | |
| 0380 | 110 x 75 | 5/40 | |

ADAPTADOR CURTO SOLDÁVEL



| CÓD. | BITOLA (mm x pol.) | EMBAL. | PREÇO |
|------|--------------------|----------|-------|
| 0330 | 20 x 1/2" | 50/2.000 | |
| 0331 | 25 x 3/4" | 50/1.200 | |
| 0332 | 32 x 1" | 25/800 | |
| 0333 | 40 x 1.1/4" | 10/500 | |
| 0336 | 50 x 1.1/2" | 25/350 | |
| 0337 | 60 x 2" | 10/200 | |
| 0338 | 75 x 2.1/2" | 5/75 | |
| 0339 | 85 x 3" | 3/45 | |
| 0340 | 110 x 4" | 1/20 | |

ADAPTADOR PARA CAIXA D'ÁGUA SOLDÁVEL



| CÓD. | BITOLA (mm x pol.) | EMBAL. | PREÇO |
|------|--------------------|--------|-------|
| 0341 | 20 x 1/2" | 12/240 | |
| 0342 | 25 x 3/4" | 12/216 | |
| 0343 | 32 x 1" | 6/144 | |
| 0344 | 40 x 1.1/4" | 6/120 | |
| 0345 | 50 x 1.1/2" | 6/120 | |
| 0346 | 60 x 2" | 6/90 | |
| 0347 | 75 x 2.1/2" | 1/40 | |
| 0348 | 85 x 3" | 1/21 | |
| 0349 | 110 x 4" | 1/10 | |

CAP SOLDÁVEL



| CÓD. | BITOLA (mm) | EMBAL. | PREÇO |
|------|-------------|----------|-------|
| 0382 | 20 | 50/3.000 | |
| 0383 | 25 | 50/2.000 | |
| 0384 | 32 | 25/1.000 | |
| 0385 | 40 | 10/600 | |
| 0386 | 50 | 10/450 | |
| 0387 | 60 | 10/250 | |
| 0388 | 75 | 5/100 | |
| 0389 | 85 | 5/80 | |
| 0390 | 110 | 5/45 | |

**CURVA 45°
SOLDÁVEL**

PRODUTO
INJETADO

| CÓD. | BITOLA (mm) | EMBAL. | PREÇO |
|------|-------------|--------|-------|
| 0393 | 20 | 20/200 | |
| 0394 | 25 | 25/375 | |
| 0395 | 32 | 10/120 | |
| 0396 | 40 | 5/60 | |
| 0397 | 50 | 5/30 | |
| 0398 | 60 | 5/15 | |
| 0399 | 75 | 1/10 | |
| 0400 | 85 | 1/10 | |
| 0401 | 110 | 1/10 | |

**JOELHO 90°
SOLDÁVEL**

| CÓD. | BITOLA (mm) | EMBAL. | PREÇO |
|------|-------------|----------|-------|
| 0424 | 20 | 50/1.250 | |
| 0425 | 25 | 50/750 | |
| 0426 | 32 | 25/500 | |
| 0427 | 40 | 10/300 | |
| 0428 | 50 | 25/150 | |
| 0429 | 60 | 10/100 | |
| 0430 | 75 | 5/40 | |
| 0431 | 85 | 3/30 | |
| 0432 | 110 | 1/12 | |

**CURVA DE
TRANSPosição
SOLDÁVEL**

| CÓD. | BITOLA (mm) | EMBAL. | PREÇO |
|------|-------------|--------|-------|
| 0402 | 20 | 20/400 | |
| 0403 | 25 | 20/240 | |
| 0404 | 32 | 10/160 | |

LUVA SOLDÁVEL

| CÓD. | BITOLA (mm) | EMBAL. | PREÇO |
|------|-------------|----------|-------|
| 0435 | 20 | 50/2.000 | |
| 0436 | 25 | 50/1.400 | |
| 0437 | 32 | 25/750 | |
| 0438 | 40 | 10/450 | |
| 0439 | 50 | 10/200 | |
| 0440 | 60 | 10/150 | |
| 0441 | 75 | 5/75 | |
| 0442 | 85 | 3/30 | |
| 0443 | 110 | 1/24 | |

**CURVA 90°
SOLDÁVEL**

| CÓD. | BITOLA (mm) | EMBAL. | PREÇO |
|------|-------------|--------|-------|
| 0406 | 20 | 20/800 | |
| 0407 | 25 | 20/500 | |
| 0408 | 32 | 10/300 | |
| 0409 | 40 | 10/150 | |
| 0410 | 50 | 10/80 | |
| 0411 | 60 | 5/50 | |
| 0412 | 75 | 1 | |
| 0413 | 85 | 1 | |
| 0414 | 110 | 1 | |

**LUVA DE CORRER
SOLDÁVEL**

| CÓD. | BITOLA (mm) | EMBAL. | PREÇO |
|------|-------------|----------|-------|
| 0444 | 20 | 12/1.080 | |
| 0445 | 25 | 12/600 | |
| 0446 | 32 | 6/480 | |
| 0447 | 40 | 6/300 | |
| 0448 | 50 | 8/160 | |
| 0449 | 60 | 6/108 | |

**JOELHO 45°
SOLDÁVEL**

| CÓD. | BITOLA (mm) | EMBAL. | PREÇO |
|------|-------------|----------|-------|
| 0415 | 20 | 50/1.400 | |
| 0416 | 25 | 50/1.000 | |
| 0417 | 32 | 10/600 | |
| 0418 | 40 | 10/300 | |
| 0419 | 50 | 10/200 | |
| 0420 | 60 | 10/120 | |
| 0421 | 75 | 5/70 | |
| 0422 | 85 | 3/48 | |
| 0423 | 110 | 1/15 | |

**LUVA DE REDUÇÃO
SOLDÁVEL**

| CÓD. | BITOLA (mm) | EMBAL. | PREÇO |
|------|-------------|----------|-------|
| 0450 | 25 x 20 | 50/1.500 | |
| 0451 | 32 x 25 | 20/900 | |
| 0452 | 40 x 32 | 10/320 | |
| 0453 | 50 x 25 | 10/240 | |
| 0587 | 60 x 50 | 10/120 | |
| 0588 | 75 x 60 | 8/96 | |
| 0589 | 110 x 75 | 4/36 | |

TÊ SOLDÁVEL



| CÓD. | BITOLA (mm) | EMBAL. | PREÇO |
|------|-------------|----------|-------|
| 0454 | 20 | 50/1.000 | |
| 0455 | 25 | 50/600 | |
| 0456 | 32 | 25/350 | |
| 0457 | 40 | 10/200 | |
| 0458 | 50 | 10/100 | |
| 0459 | 60 | 5/70 | |
| 0460 | 75 | 5/30 | |
| 0461 | 85 | 3/18 | |
| 0462 | 110 | 1/10 | |

TÊ DE REDUÇÃO SOLDÁVEL



| CÓD. | BITOLA (mm) | EMBAL. | PREÇO |
|------|-------------|--------|-------|
| 0463 | 25 x 20 | 20/800 | |
| 0464 | 32 x 25 | 20/400 | |
| 0465 | 40 x 25 | 10/280 | |
| 0466 | 40 x 32 | 10/250 | |
| 0468 | 50 x 25 | 10/150 | |
| 0469 | 50 x 32 | 6/120 | |
| 0470 | 50 x 40 | 6/120 | |
| 0874 | 60 x 25 | 10/100 | |
| 0472 | 75 x 50 | 5/35 | |
| 0473 | 75 x 60 | 4/48 | |
| 0870 | 85 x 60 | 2/20 | |
| 0872 | 110 x 60 | 1/10 | |
| 0873 | 110 x 75 | 1/10 | |

TÊ SOLDÁVEL COM ROSCA (LR)



| CÓD. | BITOLA (mm x pol.) | EMBAL. | PREÇO |
|------|--------------------|--------|-------|
| 0493 | 20 x 1/2" | 20/800 | |
| 0494 | 25 x 3/4" | 20/500 | |
| 0495 | 25 x 1/2" | 20/600 | |
| 0496 | 32 x 3/4" | 10/280 | |

JOELHO 90° DE REDUÇÃO SOLDÁVEL



| CÓD. | BITOLA (mm) | EMBAL. | PREÇO |
|------|-------------|----------|-------|
| 0433 | 25 x 20 | 20/1.000 | |
| 0434 | 32 x 25 | 15/480 | |

UNIÃO SOLDÁVEL



| CÓD. | BITOLA (mm) | EMBAL. | PREÇO |
|------|-------------|--------|-------|
| 0474 | 20 | 20/700 | |
| 0475 | 25 | 20/400 | |
| 0476 | 32 | 10/240 | |
| 0477 | 40 | 10/150 | |
| 0478 | 50 | 10/80 | |
| 0479 | 60 | 5/60 | |
| 0480 | 75 | 4/28 | |
| 0481 | 85 | 3/24 | |
| 0482 | 110 | 1 | |

JOELHO 90° SOLDÁVEL E COM ROSCA (LR)



| CÓD. | BITOLA (mm x pol.) | EMBAL. | PREÇO |
|------|--------------------|----------|-------|
| 0483 | 20 x 1/2" | 30/1.050 | |
| 0484 | 25 x 3/4" | 30/600 | |
| 0485 | 25 x 1/2" | 30/840 | |
| 0486 | 32 x 3/4" | 10/400 | |

LUVA SOLDÁVEL E COM ROSCA (LR)



| CÓD. | BITOLA (mm x pol.) | EMBAL. | PREÇO |
|------|--------------------|----------|-------|
| 0487 | 20 x 1/2" | 50/1.250 | |
| 0488 | 25 x 3/4" | 50/800 | |
| 0489 | 25 x 1/2" | 50/1.000 | |
| 0490 | 32 x 1" | 20/500 | |
| 0491 | 40 x 1.1/4" | 15/300 | |
| 0492 | 50 x 1.1/2" | 10/200 | |

JOELHO 90° SOLDÁVEL COM BUCHA DE LATÃO



| CÓD. | BITOLA (mm x pol.) | EMBAL. | PREÇO |
|------|--------------------|--------|-------|
| 0497 | 20 x 1/2" | 20/800 | |
| 0499 | 25 x 1/2" | 20/700 | |
| 0498 | 25 x 3/4" | 20/600 | |
| 0500 | 32 x 3/4" | 10/400 | |



**LUVA SOLDÁVEL COM
BUCHA DE LATÃO**

| CÓD. | BITOLA (mm x pol.) | EMBAL. | PREÇO |
|------|--------------------|--------|-------|
| 0501 | 20 x 1/2" | 20/900 | |
| 0503 | 25 x 1/2" | 20/700 | |
| 0502 | 25 x 3/4" | 20/600 | |

**TÊ SOLDÁVEL COM
BUCHA DE LATÃO**

| CÓD. | BITOLA (mm x pol.) | EMBAL. | PREÇO |
|------|--------------------|--------|-------|
| 0504 | 20 x 1/2" | 20/640 | |
| 0506 | 25 x 1/2" | 20/560 | |
| 0505 | 25 x 3/4" | 20/480 | |
| 0507 | 32 x 3/4" | 10/250 | |

INFRAESTRUTURA
**COLAR
DE TOMADA**

| CÓD. | BITOLA (mm x pol.) | EMBAL. | PREÇO |
|------|--------------------|--------|-------|
| 1324 | 50 x 1/2" | 10/160 | |
| 1325 | 50 x 3/4" | 10/160 | |
| 1326 | 60 x 1/2" | 10/180 | |
| 1327 | 60 x 3/4" | 10/180 | |

ADESIVOS E COMPLEMENTOS
**ADESIVO
PLÁSTICO**

| CÓD. | PESO LÍQUIDO | EMBAL. | PREÇO |
|------|-----------------|--------|-------|
| 0516 | Bisnaga 17 g | 48/960 | |
| 0517 | Bisnaga 75 g | 30/240 | |

**ADESIVO PLÁSTICO
COM PINCEL
APLICADOR**

| CÓD. | PESO LÍQUIDO | EMBAL. | PREÇO |
|------|-----------------|--------|-------|
| 0518 | Frasco 175 g | 12/120 | |

**ADESIVO PLÁSTICO
FRASCO**

| CÓD. | PESO LÍQUIDO | EMBAL. | PREÇO |
|------|-----------------|--------|-------|
| 0519 | Frasco 850 g | 6/18 | |

**SOLUÇÃO
PREPARADORA**

| CÓD. | PESO LÍQUIDO | EMBAL. | PREÇO |
|------|---------------------|--------|-------|
| 0520 | Frasco 200 cm³ | 12 | |
| 0521 | Frasco 1.000 cm³ | 6/18 | |

**ADESIVO DE
SILICONE**



| CÓD. | PESO LÍQUIDO | EMBAL. | PREÇO |
|------|-----------------|--------|-------|
| 0970 | Bisnaga 50 g | 24 | |
| 0971 | Pistola 280 g | 12 | |

**MASSA PARA
CALAFETAR
(SEM AMIANTO)**

| CÓD. | PESO LÍQUIDO | EMBAL. | PREÇO |
|------|-----------------|--------|-------|
| 0980 | 350 g | 10 | |

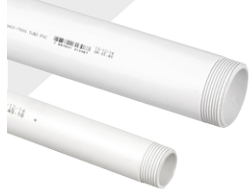

TUBO DE PVC ROSCÁVEL 6 m



| CÓD. | BITOLA (pol.) | EMBAL. | PREÇO |
|------|---------------|--------|-------|
| 0117 | 1/2" | 10 | |
| 0118 | 3/4" | 10 | |
| 0119 | 1" | 5 | |
| 0120 | 1.1/4" | 5 | |
| 0121 | 1.1/2" | 5 | |
| 0122 | 2" | 3 | |

TUBO DE PVC ROSCÁVEL 3 m*



| CÓD. | BITOLA (pol.) | EMBAL. | PREÇO |
|------|---------------|--------|-------|
| 0126 | 1/2" | 10 | |
| 0127 | 3/4" | 10 | |
| 0128 | 1" | 5 | |
| 0129 | 1.1/4" | 5 | |
| 0130 | 1.1/2" | 3 | |
| 0131 | 2" | 3 | |

* Venda sob consulta.

ADAPTADOR ROSCÁVEL PARA CAIXA D'ÁGUA



| CÓD. | BITOLA (pol.) | EMBAL. | PREÇO |
|------|---------------|--------|-------|
| 0200 | 1/2" | 10/300 | |
| 0201 | 3/4" | 10/200 | |
| 0202 | 1" | 10/120 | |
| 0203 | 1.1/4" | 5/125 | |
| 0204 | 1.1/2" | 5/100 | |
| 0205 | 2" | 5/12 | |

BUCHA DE REDUÇÃO ROSCÁVEL



| CÓD. | BITOLA (pol.) | EMBAL. | PREÇO |
|------|-----------------|----------|-------|
| 0208 | 3/4" x 1/2" | 50/2.000 | |
| 0209 | 1" x 1/2" | 16/960 | |
| 0210 | 1" x 3/4" | 24/1.320 | |
| 0211 | 1.1/4" x 1" | 16/720 | |
| 0212 | 1.1/4" x 3/4" | 16/720 | |
| 0213 | 1.1/2" x 1/2" | 16/480 | |
| 0214 | 1.1/2" x 3/4" | 16/576 | |
| 0215 | 1.1/2" x 1" | 16/576 | |
| 0216 | 1.1/2" x 1.1/4" | 12/600 | |
| 0217 | 2" x 1" | 8/320 | |
| 0218 | 2" x 1.1/2" | 8/320 | |

CAP ROSCÁVEL



| CÓD. | BITOLA (pol.) | EMBAL. | PREÇO |
|------|---------------|----------|-------|
| 0220 | 1/2" | 30/1.500 | |
| 0221 | 3/4" | 30/1.200 | |
| 0222 | 1" | 15/675 | |
| 0223 | 1.1/2" | 10/350 | |

CURVA 90° ROSCÁVEL



| CÓD. | BITOLA (pol.) | EMBAL. | PREÇO |
|------|---------------|--------|-------|
| 0226 | 1/2" | 24/960 | |
| 0227 | 3/4" | 24/480 | |
| 0230 | 1" | 12/240 | |
| 0228 | 1.1/4" | 8/160 | |
| 0229 | 1.1/2" | 10/100 | |

JOELHO 45° ROSCÁVEL



| CÓD. | BITOLA (pol.) | EMBAL. | PREÇO |
|------|---------------|--------|-------|
| 0250 | 1/2" | 15/825 | |
| 0251 | 3/4" | 15/600 | |
| 0252 | 1" | 8/336 | |
| 0254 | 1.1/2" | 8/192 | |

JOELHO 90° ROSCÁVEL



| CÓD. | BITOLA (pol.) | EMBAL. | PREÇO |
|------|---------------|--------|-------|
| 0256 | 1/2" | 20/800 | |
| 0257 | 3/4" | 20/560 | |
| 0258 | 1" | 24/360 | |
| 0259 | 1.1/4" | 8/160 | |
| 0260 | 1.1/2" | 10/120 | |
| 0261 | 2" | 8/80 | |

JOELHO DE REDUÇÃO 90° ROSCÁVEL



| CÓD. | BITOLA (pol.) | EMBAL. | PREÇO |
|------|---------------|--------|-------|
| 0262 | 3/4" x 1/2" | 20/700 | |
| 0263 | 1" x 3/4" | 20/400 | |

LUVA ROSCÁVEL

| CÓD. | BITOLA (pol.) | EMBAL. | PREÇO |
|------|---------------|----------|-------|
| 0270 | 1/2" | 50/1.000 | |
| 0271 | 3/4" | 50/800 | |
| 0272 | 1" | 24/360 | |
| 0273 | 1.1/4" | 8/280 | |
| 0274 | 1.1/2" | 10/200 | |
| 0275 | 2" | 8/120 | |

TÊ ROSCÁVEL

| CÓD. | BITOLA (pol.) | EMBAL. | PREÇO |
|------|---------------|--------|-------|
| 0299 | 1/2" | 20/640 | |
| 0300 | 3/4" | 20/400 | |
| 0301 | 1" | 16/224 | |
| 0302 | 1.1/4" | 12/108 | |
| 0303 | 1.1/2" | 10/100 | |
| 0304 | 2" | 6/54 | |

LUVA DE REDUÇÃO ROSCÁVEL

| CÓD. | BITOLA (pol.) | EMBAL. | PREÇO |
|------|---------------|--------|-------|
| 0285 | 3/4" x 1/2" | 25/875 | |
| 0286 | 1" x 3/4" | 16/448 | |

TÊ DE REDUÇÃO ROSCÁVEL

| CÓD. | BITOLA (pol.) | EMBAL. | PREÇO |
|------|---------------|--------|-------|
| 0305 | 3/4" x 1/2" | 15/420 | |
| 0306 | 1" x 3/4" | 20/240 | |
| 0307 | 1.1/2" x 3/4" | 8/120 | |

LUVA DE CORRER ROSCÁVEL

| CÓD. | BITOLA (pol.) | EMBAL. | PREÇO |
|------|---------------|----------|-------|
| 0875 | 1/2" | 12/1.080 | |
| 0876 | 3/4" | 12/600 | |
| 0326 | 1" | 6/480 | |
| 0327 | 1.1/2" | 6/120 | |
| 0328 | 1.1/4" | 6/300 | |
| 0329 | 2" | 6/108 | |

UNIÃO ROSCÁVEL

| CÓD. | BITOLA (pol.) | EMBAL. | PREÇO |
|------|---------------|--------|-------|
| 0308 | 1/2" | 20/700 | |
| 0309 | 3/4" | 20/400 | |
| 0310 | 1" | 10/240 | |
| 0311 | 1.1/4" | 8/120 | |
| 0312 | 1.1/2" | 10/80 | |
| 0313 | 2" | 5/50 | |
| 0314 | 2.1/2" | 3 | |
| 0315 | 3" | 1 | |
| 0316 | 4" | 1 | |

NÍPEL ROSCÁVEL

| CÓD. | BITOLA (pol.) | EMBAL. | PREÇO |
|------|---------------|----------|-------|
| 0287 | 1/2" | 50/1.900 | |
| 0288 | 3/4" | 50/1.200 | |
| 0289 | 1" | 24/576 | |
| 0290 | 1.1/2" | 10/350 | |

FITA VEDA ROSCA

| CÓD. | LARG. x COMPR. | EMBAL. | PREÇO |
|------|----------------|--------|-------|
| 0320 | 12 mm x 10 m | 60/600 | |
| 0321 | 12 mm x 25 m | 30/300 | |
| 0323 | 18 mm x 10 m | 60/600 | |
| 0324 | 18 mm x 25 m | 30/300 | |
| 0325 | 18 mm x 50 m | 30/300 | |

Obs.: P.T.F.E. (Politetrafluoretileno).
Suporta temperaturas entre -90°C a 230°C.

PLUG ROSCÁVEL

| CÓD. | BITOLA (pol.) | EMBAL. | PREÇO |
|------|---------------|----------|-------|
| 0293 | 1/2" | 50/3.750 | |
| 0294 | 3/4" | 50/2.200 | |
| 0295 | 1" | 50/1.400 | |
| 0296 | 1.1/2" | 20/400 | |
| 0297 | 1.1/4" | 20/700 | |
| 0298 | 2" | 5/250 | |



REGISTRO DE ESFERA SOLDÁVEL COMPACTO



| CÓD. | BITOLA (mm) | EMBAL. | PREÇO |
|------|-------------|--------|-------|
| 0540 | 20 | 6/390 | |
| 0541 | 25 | 6/330 | |
| 0542 | 32 | 4/160 | |
| 0543 | 40 | 3/75 | |
| 0544 | 50 | 3/60 | |
| 0545 | 60 | 2/38 | |
| 0546 | 75 | 1/20 | |
| 0547 | 85 | 1 | |
| 0548 | 110 | 1 | |

REGISTRO DE ESFERA ROSCÁVEL COMPACTO



| CÓD. | BITOLA (pol.) | EMBAL. | PREÇO |
|------|---------------|--------|-------|
| 0551 | 1/2" | 6/390 | |
| 0552 | 3/4" | 6/330 | |
| 0553 | 1" | 2/160 | |
| 0554 | 1.1/4" | 3/75 | |
| 0555 | 1.1/2" | 3/60 | |
| 0556 | 2" | 2/38 | |
| 0557 | 2.1/2" | 1/20 | |
| 0558 | 3" | 1 | |
| 0559 | 4" | 1 | |

REGISTRO DE ESFERA SOLDÁVEL



| CÓD. | BITOLA (mm) | EMBAL. | PREÇO |
|------|-------------|--------|-------|
| 0561 | 20 | 10/240 | |
| 0562 | 25 | 10/150 | |
| 0563 | 32 | 5/100 | |
| 0564 | 40 | 5/70 | |
| 0565 | 50 | 2/40 | |
| 0566 | 60 | 2/20 | |

REGISTRO DE ESFERA COM ROSCA EXTERNA

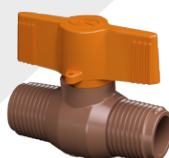

| CÓD. | BITOLA (pol.) | EMBAL. | PREÇO |
|------|---------------|--------|-------|
| 0577 | 1/2" | 20/480 | |
| 0578 | 3/4" | 20/400 | |

REGISTRO DE ESFERA ROSCÁVEL



| CÓD. | BITOLA (pol.) | EMBAL. | PREÇO |
|------|---------------|--------|-------|
| 0570 | 1/2" | 10/240 | |
| 0571 | 3/4" | 10/150 | |
| 0572 | 1" | 5/100 | |
| 0573 | 1.1/4" | 5/75 | |
| 0574 | 1.1/2" | 2/40 | |
| 0575 | 2" | 2/20 | |

REGISTRO DE ESFERA COM ROSCA EXTERNA E CABEÇA QUADRADA



| CÓD. | BITOLA (pol.) | EMBAL. | PREÇO |
|------|---------------|--------|-------|
| 0583 | 1/2" | 5 | |
| 0584 | 3/4" | 5 | |

REGISTROS DE ESFERA

REGISTRO DE PRESSÃO/REPARO PARA REGISTRO E VALVULA DE POÇO

REPARO PARA REGISTRO DE PRESSÃO SOLDÁVEL



| CÓD. | BITOLA | EMBAL. | PREÇO |
|------|--------|--------|-------|
| 0585 | - | 5/400 | |

REGISTRO DE PRESSÃO SOLDÁVEL BRANCO



| CÓD. | BITOLA (mm) | EMBAL. | PREÇO |
|------|-------------|--------|-------|
| 0567 | 20 | 5/240 | |
| 0568 | 25 | 5/240 | |

REPARO PARA REGISTRO DE PRESSÃO SOLDÁVEL BRANCO



| CÓD. | BITOLA | EMBAL. | PREÇO |
|------|--------|--------|-------|
| 0569 | - | 5/400 | |

VÁLVULA DE POÇO ROSCÁVEL



| CÓD. | BITOLA (pol.) | EMBAL. | PREÇO |
|------|---------------|--------|-------|
| 0960 | 3/4" | 6/300 | |
| 0961 | 1" | 6/210 | |
| 0962 | 1.1/2" | 3/96 | |
| 0963 | 2" | 2/60 | |

Obs.: conhecida também como Válvula de Pé com Crivo.

REGISTRO DE PRESSÃO SOLDÁVEL



| CÓD. | BITOLA (mm) | EMBAL. | PREÇO |
|------|-------------|--------|-------|
| 0581 | 20 | 5/240 | |
| 0582 | 25 | 5/240 | |

AQUEÇA AS VENDAS COM A NOVA LINHA PPR PARA ÁGUA QUENTE E FRIA KRONA.

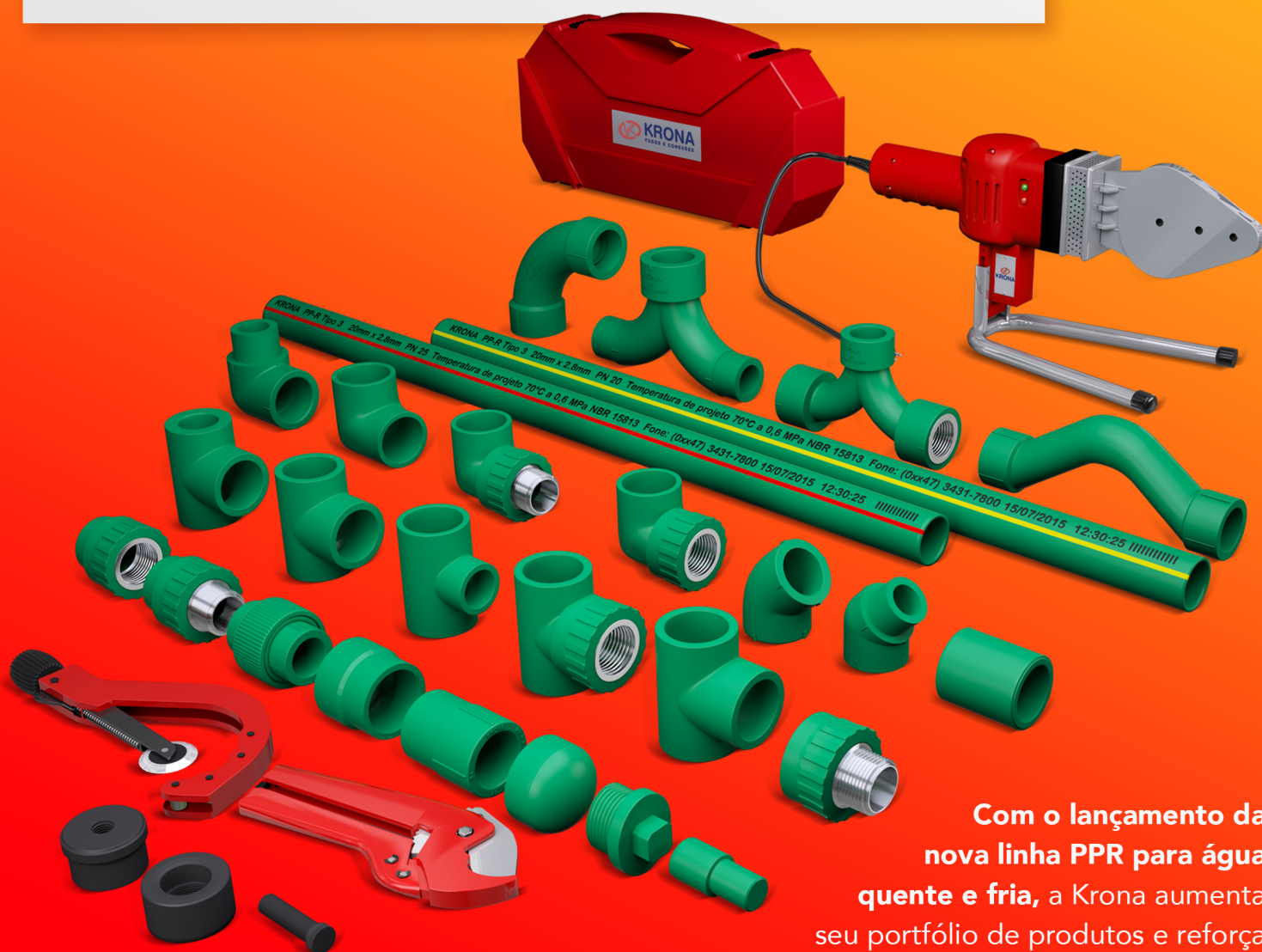

Com o lançamento da nova linha PPR para água quente e fria, a Krona aumenta seu portfólio de produtos e reforça sua posição como uma das maiores empresas de tubos e conexões do Brasil.

Conheça a nova linha PPR da Krona e aqueça suas vendas **oferecendo soluções completas** com qualidade e segurança para projetos residenciais, comerciais e industriais.

**TUBO PN 20 PPR
3 m**

| CÓD. | BITOLA (mm) | EMBAL. | PREÇO |
|------|-------------|--------|-------|
| 0147 | 20 | 30 | |
| 0148 | 25 | 25 | |
| 0149 | 32 | 15 | |
| 0150 | 40 | 10 | |
| 0151 | 50 | 5 | |
| 0152 | 63 | 4 | |
| 0153 | 75 | 3 | |
| 0154 | 90 | 2 | |
| 0155 | 110 | 1 | |

**ADAPTADOR DE
TRANSIÇÃO F/M
COM INSERTO
METÁLICO PPR**

| CÓD. | BITOLA (mm x pol.) | EMBAL. | PREÇO |
|------|--------------------|--------|-------|
| 1512 | 20 x 1/2" | 10 | |
| 1513 | 20 x 3/4" | 10 | |
| 1514 | 25 x 1/2" | 10 | |
| 1515 | 25 x 3/4" | 10 | |
| 1516 | 32 x 3/4" | 5 | |
| 1517 | 32 x 1" | 2 | |
| 1518 | 40 x 1.1/4" | 2 | |
| 1519 | 50 x 1.1/2" | 2 | |
| 1520 | 63 x 2" | 1 | |
| 1521 | 75 x 2.1/2" | 1 | |
| 1522 | 90 x 3" | 1 | |

* F/M - Fêmea/Macho

**TUBO PN 25 PPR
3 m**

| CÓD. | BITOLA (mm) | EMBAL. | PREÇO |
|------|-------------|--------|-------|
| 0156 | 20 | 30 | |
| 0157 | 25 | 25 | |
| 0158 | 32 | 15 | |
| 0159 | 40 | 10 | |
| 0160 | 50 | 5 | |
| 0161 | 63 | 4 | |
| 0162 | 75 | 3 | |
| 0163 | 90 | 2 | |
| 0164 | 110 | 1 | |

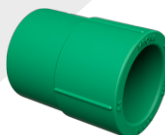
**BUCHA DE
REDUÇÃO M/F
PPR**

| CÓD. | BITOLA (mm) | EMBAL. | PREÇO |
|------|-------------|--------|-------|
| 1524 | 25 x 20 | 10 | |
| 1525 | 32 x 20 | 10 | |
| 1526 | 32 x 25 | 10 | |
| 1527 | 40 x 25 | 5 | |
| 1528 | 40 x 32 | 5 | |
| 1529 | 50 x 25 | 2 | |
| 1530 | 50 x 32 | 2 | |
| 1531 | 50 x 40 | 2 | |
| 1532 | 63 x 40 | 1 | |
| 1533 | 63 x 50 | 1 | |
| 1534 | 75 x 50 | 1 | |
| 1535 | 75 x 63 | 1 | |
| 1536 | 90 x 63 | 1 | |
| 1537 | 90 x 75 | 1 | |
| 1538 | 110 x 75 | 1 | |
| 1539 | 110 x 90 | 1 | |

* M/F - Macho/Fêmea

**ADAPTADOR DE
TRANSIÇÃO F/F
COM INSERTO
METÁLICO PPR**

| CÓD. | BITOLA (mm x pol.) | EMBAL. | PREÇO |
|------|--------------------|--------|-------|
| 1499 | 20 x 1/2" | 10 | |
| 1501 | 25 x 1/2" | 10 | |
| 1502 | 20 x 3/4" | 10 | |
| 1503 | 25 x 3/4" | 10 | |
| 1504 | 32 x 3/4" | 5 | |
| 1505 | 32 x 1" | 5 | |
| 1506 | 40 x 1.1/4" | 2 | |
| 1507 | 50 x 1.1/2" | 2 | |
| 1508 | 63 x 2" | 1 | |
| 1509 | 75 x 2.1/2" | 1 | |
| 1510 | 90 x 3" | 1 | |

* F/F - Fêmea/Fêmea

CAP PPR

| CÓD. | BITOLA (mm) | EMBAL. | PREÇO |
|------|-------------|--------|-------|
| 1540 | 20 | 10 | |
| 1541 | 25 | 10 | |
| 1542 | 32 | 10 | |
| 1543 | 40 | 5 | |
| 1544 | 50 | 2 | |
| 1545 | 63 | 1 | |
| 1546 | 75 | 1 | |
| 1547 | 90 | 1 | |
| 1548 | 110 | 1 | |



CURVA 90° F/F PPR



| CÓD. | BITOLA (mm) | EMBAL. | PREÇO |
|------|-------------|--------|-------|
| 1549 | 20 | 10 | |
| 1550 | 25 | 10 | |
| 1551 | 32 | 10 | |

* F/F - Fêmea/Fêmea

CURVA DE TRANSPOSIÇÃO F/F PPR



| CÓD. | BITOLA (mm) | EMBAL. | PREÇO |
|------|-------------|--------|-------|
| 1552 | 20 | 10 | |
| 1553 | 25 | 10 | |
| 1554 | 32 | 10 | |

* F/F - Fêmea/Fêmea

JOELHO 45° F/F PPR



| CÓD. | BITOLA (mm) | EMBAL. | PREÇO |
|------|-------------|--------|-------|
| 1555 | 20 | 10 | |
| 1556 | 25 | 10 | |
| 1557 | 32 | 10 | |
| 1558 | 40 | 5 | |
| 1559 | 50 | 2 | |
| 1560 | 63 | 1 | |
| 1561 | 75 | 1 | |
| 1562 | 90 | 1 | |
| 1563 | 110 | 1 | |

* F/F - Fêmea/Fêmea

JOELHO 45° M/F PPR



| CÓD. | BITOLA (mm) | EMBAL. | PREÇO |
|------|-------------|--------|-------|
| 1564 | 20 | 10 | |
| 1565 | 25 | 10 | |

* M/F - Macho /Fêmea

JOELHO 90° F/F COM INSERTO METÁLICO PPR



| CÓD. | BITOLA (mm x pol.) | EMBAL. | PREÇO |
|------|--------------------|--------|-------|
| 1566 | 20 x 1/2" | 10 | |
| 1845 | 25 x 1/2" | 10 | |
| 1567 | 25 x 3/4" | 5 | |
| 1568 | 32 x 3/4" | 5 | |
| 1569 | 32 x 1" | 5 | |

* F/F - Fêmea/Fêmea

JOELHO 90° F/F PPR

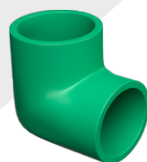

| CÓD. | BITOLA (mm) | EMBAL. | PREÇO |
|------|-------------|--------|-------|
| 1570 | 20 | 10 | |
| 1571 | 25 | 10 | |
| 1572 | 32 | 10 | |
| 1573 | 40 | 5 | |
| 1574 | 50 | 2 | |
| 1575 | 63 | 1 | |
| 1576 | 75 | 1 | |
| 1577 | 90 | 1 | |
| 1578 | 110 | 1 | |

* F/F - Fêmea/Fêmea

JOELHO 90° M/F COM INSERTO METÁLICO PPR



| CÓD. | BITOLA (mm x pol.) | EMBAL. | PREÇO |
|------|--------------------|--------|-------|
| 1579 | 20 x 1/2" | 10 | |
| 1580 | 25 x 3/4" | 10 | |
| 1581 | 32 x 3/4" | 5 | |
| 1582 | 32 x 1" | 5 | |

* M/F - Macho /Fêmea

JOELHO 90° M/F PPR



| CÓD. | BITOLA (mm) | EMBAL. | PREÇO |
|------|-------------|--------|-------|
| 1583 | 20 | 10 | |
| 1584 | 25 | 10 | |
| 1585 | 32 | 10 | |

* M/F - Macho /Fêmea

LUVA DE REDUÇÃO F/F PPR

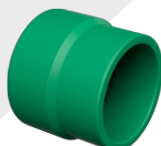

| CÓD. | BITOLA (mm) | EMBAL. | PREÇO |
|------|-------------|--------|-------|
| 1586 | 25 x 20 | 10 | |
| 1587 | 32 x 20 | 10 | |
| 1588 | 32 x 25 | 10 | |

* F/F - Fêmea/Fêmea

LUVA SIMPLES F/F PPR

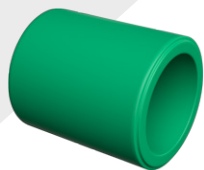

| CÓD. | BITOLA (mm) | EMBAL. | PREÇO |
|------|-------------|--------|-------|
| 1589 | 20 | 10 | |
| 1590 | 25 | 10 | |
| 1591 | 32 | 10 | |
| 1592 | 40 | 5 | |
| 1593 | 50 | 2 | |
| 1594 | 63 | 1 | |
| 1595 | 75 | 1 | |
| 1596 | 90 | 1 | |
| 1597 | 110 | 1 | |

* F/F - Fêmea/Fêmea

MISTURADOR M/F/M PPR



| CÓD. | BITOLA (mm) | EMBAL. | PREÇO |
|------|-------------|--------|-------|
| 1598 | 20 | 10 | |
| 1599 | 25 | 10 | |

* M/F/M - Macho/Fêmea/Macho

MISTURADOR F/F/F COM INSERTO METÁLICO PPR



| CÓD. | BITOLA (mm x pol.) | EMBAL. | PREÇO |
|------|--------------------|--------|-------|
| 1770 | 20 x 1/2" | 10 | |
| 1771 | 25 x 3/4" | 10 | |

* F/F/F - Fêmea/Fêmea/Fêmea

PLUG PPR

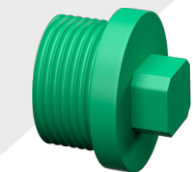

| CÓD. | BITOLA (pol.) | EMBAL. | PREÇO |
|------|---------------|--------|-------|
| 1772 | 1/2" | 10 | |
| 1773 | 3/4" | 10 | |

TARUGO PARA REPAROS PPR

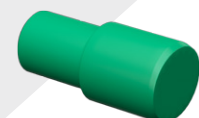

| CÓD. | BITOLA (mm) | EMBAL. | PREÇO |
|------|-------------|--------|-------|
| 1786 | 7 X 11 | 10 | |

TÊ 90° F/M/F COM INSERTO METÁLICO PPR



| CÓD. | BITOLA (mm x pol. x mm) | EMBAL. | PREÇO |
|------|-------------------------|--------|-------|
| 1818 | 20 x 1/2" x 20 | 5 | |
| 1819 | 25 x 1/2" x 25 | 5 | |
| 1820 | 25 x 3/4" x 25 | 5 | |
| 1821 | 32 x 1/2" x 32 | 5 | |
| 1822 | 32 x 3/4" x 32 | 5 | |
| 1823 | 32 x 1" x 32 | 5 | |

* F/M/F - Fêmea/Macho/Fêmea

TÊ 90° F/F/F CENTRAL COM INSERTO METÁLICO PPR



| CÓD. | BITOLA (mm x pol. x mm) | EMBAL. | PREÇO |
|------|-------------------------|--------|-------|
| 1787 | 20 x 1/2" x 20 | 10 | |
| 1788 | 25 x 1/2" x 25 | 10 | |
| 1789 | 25 x 3/4" x 25 | 10 | |
| 1790 | 32 x 1/2" x 32 | 5 | |
| 1791 | 32 x 3/4" x 32 | 5 | |
| 1792 | 32 x 1" x 32 | 5 | |

* F/F/F - Fêmea/Fêmea/Fêmea

TÊ 90° F/F/F COM REDUÇÃO CENTRAL PPR



| CÓD. | BITOLA (mm) | EMBAL. | PREÇO |
|------|----------------|--------|-------|
| 1802 | 25 x 20 x 25 | 10 | |
| 1803 | 32 x 20 x 32 | 5 | |
| 1804 | 32 x 25 x 32 | 5 | |
| 1805 | 40 x 25 x 40 | 5 | |
| 1806 | 40 x 32 x 40 | 5 | |
| 1807 | 50 x 25 x 50 | 2 | |
| 1808 | 50 x 32 x 50 | 2 | |
| 1809 | 50 x 40 x 50 | 1 | |
| 1810 | 63 x 40 x 63 | 1 | |
| 1811 | 63 x 50 x 63 | 1 | |
| 1812 | 75 x 50 x 75 | 1 | |
| 1813 | 75 x 63 x 75 | 1 | |
| 1814 | 90 x 63 x 90 | 1 | |
| 1815 | 90 x 75 x 90 | 1 | |
| 1816 | 110 x 75 x 110 | 1 | |
| 1817 | 110 x 90 x 110 | 1 | |

* F/F/F - Fêmea/Fêmea/Fêmea



TÊ 90° F/F/F PPR



| CÓD. | BITOLA (mm) | EMBAL. | PREÇO |
|------|-------------|--------|-------|
| 1793 | 20 | 10 | |
| 1794 | 25 | 10 | |
| 1795 | 32 | 10 | |
| 1796 | 40 | 5 | |
| 1797 | 50 | 2 | |
| 1798 | 63 | 1 | |
| 1799 | 75 | 1 | |
| 1892 | 90 | 1 | |
| 1893 | 110 | 1 | |

* F/F/F - Fêmea/Fêmea/Fêmea

UNIÃO F/F PPR

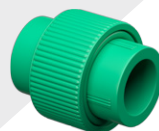

| CÓD. | BITOLA (mm) | EMBAL. | PREÇO |
|------|-------------|--------|-------|
| 1824 | 20 | 5 | |
| 1825 | 25 | 5 | |
| 1826 | 32 | 5 | |

* F/F - Fêmea/Fêmea

TESOURA PARA TUBOS PPR



| CÓD. | BITOLA (mm) | EMBAL. | PREÇO |
|------|-------------|--------|-------|
| 1838 | 20 até 40 | 1 | |

BOCAL PARA REPAROS PPR



| CÓD. | BITOLA (mm) | EMBAL. | PREÇO |
|------|-------------|--------|-------|
| 1889 | 7 | 1 | |
| 1890 | 11 | 1 | |

JOGO DE BOCAL M/F PARA TERMOFUSOR

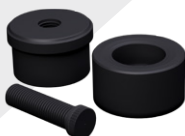

| CÓD. | BITOLA (mm) | EMBAL. | PREÇO |
|------|-------------|--------|-------|
| 1827 | 20 | 1 | |
| 1828 | 25 | 1 | |
| 1829 | 32 | 1 | |
| 1830 | 40 | 1 | |
| 1831 | 50 | 1 | |
| 1832 | 63 | 1 | |
| 1833 | 75 | 1 | |
| 1834 | 90 | 1 | |
| 1835 | 110 | 1 | |

* M/F - Macho/Fêmea

CORTA TUBOS PPR



| CÓD. | BITOLA (mm) | EMBAL. | PREÇO |
|------|-------------|--------|-------|
| 1836 | 50 até 110 | 1 | |

TERMOFUSOR PPR SEM BOCAL



| CÓD. | ESPECIFICAÇÕES | BITOLA (mm) | EMBAL. | PREÇO |
|------|----------------|-------------|--------|-------|
| 1840 | 110 V/1.000 W | 20 a 63 | 1 | |
| 1841 | 220 V/1.000 W | 20 a 63 | 1 | |
| 1842 | 220 V/1.200 W | 20 a 110 | 1 | |

**TUBO DE PVC
ESGOTO SÉRIE
NORMAL 6 m**

| CÓD. | BITOLA (DN) | EMBAL. | PREÇO |
|------|-------------|--------|-------|
| 0100 | 40* | 10 | |
| 0101 | 50 | 10 | |
| 0102 | 75 | 5 | |
| 0103 | 100 | 5 | |
| 0104 | 150 | 1 | |
| 0105 | 200 | 1 | |

*Os Tubos de PVC DN 40 são fornecidos com ponta e bolsa lisa.

**BUCHA DE REDUÇÃO
LONGA ESGOTO
SÉRIE NORMAL**

| CÓD. | BITOLA (DN) | EMBAL. | PREÇO |
|------|-------------|--------|-------|
| 0592 | 50 x 40* | 25/400 | |

*As Conexões de PVC DN 40 são fornecidas com ponta e bolsa lisa.

**TUBO DE PVC
ESGOTO SÉRIE
NORMAL 3 m****

| CÓD. | BITOLA (DN) | EMBAL. | PREÇO |
|------|-------------|--------|-------|
| 0110 | 40* | 10 | |
| 0111 | 50 | 10 | |
| 0112 | 75 | 5 | |
| 0113 | 100 | 5 | |
| 0114 | 150 | 1 | |
| 0115 | 200 | 1 | |

*Os Tubos de PVC DN 40 são fornecidos com ponta e bolsa lisa.

**Venda sob consulta.

**CAP ESGOTO SÉRIE
NORMAL**

| CÓD. | BITOLA (DN) | EMBAL. | PREÇO |
|------|-------------|----------|-------|
| 0593 | 40* | 10/1.000 | |
| 0594 | 50 | 10/420 | |
| 0595 | 75 | 10/200 | |
| 0596 | 100 | 10 | |
| 0597 | 150 | 5 | |
| 0598 | 200 | 1/16 | |

*As Conexões de PVC DN 40 são fornecidas com ponta e bolsa lisa.

**TUBO DE PVC
SÉRIE LEVE 6 m**

| CÓD. | BITOLA (DN) | EMBAL. | PREÇO |
|------|-------------|--------|-------|
| 0106 | 250* | 1 | |

*Os Tubos de PVC Série Leve são fornecidos com ponta e bolsa lisa.

**CURVA 90° CURTA
ESGOTO SÉRIE
NORMAL**

| CÓD. | BITOLA (DN) | EMBAL. | PREÇO |
|------|-------------|--------|-------|
| 0599 | 40* | 25/300 | |
| 0600 | 50 | 20/140 | |
| 0601 | 75 | 10 | |
| 0602 | 100 | 10 | |

*As Conexões de PVC DN 40 são fornecidas com ponta e bolsa lisa.

**TUBO DE PVC
SÉRIE LEVE 3 m****

| CÓD. | BITOLA (DN) | EMBAL. | PREÇO |
|------|-------------|--------|-------|
| 0116 | 250* | 1 | |

*Os Tubos de PVC Série Leve são fornecidos com ponta e bolsa lisa.

**Venda sob consulta.

**CURVA 45°
CURTA ESGOTO
SÉRIE NORMAL**

| CÓD. | BITOLA (DN) | EMBAL. | PREÇO |
|------|-------------|--------|-------|
| 0729 | 100 | 20 | |

CURVA 45° LONGA ESGOTO SÉRIE NORMAL



| CÓD. | BITOLA (DN) | EMBAL. | PREÇO |
|------|-------------|--------|-------|
| 0606 | 40* | 10/80 | |
| 0607 | 50 | 5/40 | |
| 0608 | 75 | 5 | |
| 0609 | 100 | 5 | |
| 0610 | 150 | 1 | |

*As Conexões de PVC DN 40 são fornecidas com ponta e bolsa lisa.

CURVA 90° LONGA ESGOTO SÉRIE NORMAL



| CÓD. | BITOLA (DN) | EMBAL. | PREÇO |
|------|-------------|--------|-------|
| 0633 | 40* | 10/40 | |
| 0634 | 50 | 12 | |
| 0635 | 75 | 10 | |
| 0636 | 100 | 8 | |
| 0637 | 150 | 1 | |

*As Conexões de PVC DN 40 são fornecidas com ponta e bolsa lisa.

JOELHO 45° ESGOTO SÉRIE NORMAL



PRODUTO
INJETADO

| CÓD. | BITOLA (DN) | EMBAL. | PREÇO |
|------|-------------|--------|-------|
| 0611 | 40* | 25/500 | |
| 0612 | 50 | 25/200 | |
| 0613 | 75 | 10 | |
| 0614 | 100 | 10 | |
| 0615 | 150 | 5 | |
| 0714 | 200 | 1/6 | |

*As Conexões de PVC DN 40 são fornecidas com ponta e bolsa lisa.

JOELHO 90° ESGOTO SÉRIE NORMAL



PRODUTO
INJETADO

| CÓD. | BITOLA (DN) | EMBAL. | PREÇO |
|------|-------------|--------|-------|
| 0616 | 40* | 50/400 | |
| 0617 | 50 | 25/175 | |
| 0618 | 75 | 20 | |
| 0619 | 100 | 20 | |
| 0621 | 150 | 5 | |
| 0716 | 200 | 1/6 | |

*As Conexões de PVC DN 40 são fornecidas com ponta e bolsa lisa.

JOELHO 90° COM VISITA ESGOTO SÉRIE NORMAL



| CÓD. | BITOLA (DN) | EMBAL. | PREÇO |
|------|-------------|--------|-------|
| 0622 | 100 x 50 | 10 | |

JOELHO 90° BRANCO COM ANEL DE VEDAÇÃO ESGOTO SÉRIE NORMAL



| CÓD. | BITOLA (DN) | EMBAL. | PREÇO |
|------|-------------|--------|-------|
| 0623 | 40 x 40* | 25/375 | |

*As Conexões de PVC DN 40 são fornecidas com ponta e bolsa lisa.

JOELHO 90° AZUL COM ANEL DE VEDAÇÃO



| CÓD. | BITOLA (DN) | EMBAL. | PREÇO |
|------|-------------|--------|-------|
| 0624 | 38 x 40* | 25/375 | |

*As Conexões de PVC DN 40 são fornecidas com ponta e bolsa lisa.



**JUNÇÃO ESGOTO
SÉRIE NORMAL**

| CÓD. | BITOLA (DN) | EMBAL. | PREÇO |
|------|-------------|--------|-------|
| 0626 | 40* | 25/200 | |
| 0627 | 50 | 10/80 | |
| 0628 | 75 | 10 | |
| 0629 | 100 | 10 | |
| 0630 | 150 | 5 | |
| 0718 | 200 | 1 | |

*As conexões de PVC DN 40 são fornecidas com ponta e bolsa lisa.

**JUNÇÃO DE
REDUÇÃO ESGOTO
SÉRIE NORMAL**

| CÓD. | BITOLA (DN) | EMBAL. | PREÇO |
|------|-------------|--------|-------|
| 0638 | 75 x 50 | 10 | |
| 0639 | 100 x 50 | 10 | |
| 0640 | 100 x 75 | 10 | |
| 0641 | 150 x 100 | 5 | |

**JUNÇÃO INVERTIDA
ESGOTO SÉRIE NORMAL**

| CÓD. | BITOLA (DN) | EMBAL. | PREÇO |
|------|-------------|--------|-------|
| 0704 | 75 x 75 | 5 | |
| 0709 | 100 x 100 | 5 | |

**JUNÇÃO INVERTIDA
DE REDUÇÃO ESGOTO
SÉRIE NORMAL**

| CÓD. | BITOLA (DN) | EMBAL. | PREÇO |
|------|-------------|--------|-------|
| 0700 | 75 x 50 | 5/40 | |
| 0701 | 100 x 50 | 5 | |
| 0702 | 100 x 75 | 5 | |

**JUNÇÃO DUPLA
ESGOTO SÉRIE
NORMAL**

| CÓD. | BITOLA (DN) | EMBAL. | PREÇO |
|------|-------------|--------|-------|
| 0708 | 75 x 75 | 8 | |
| 0710 | 100 x 100 | 5 | |

**LUVA ESGOTO
SÉRIE NORMAL**

PRODUTO
INJETADO

| CÓD. | BITOLA (DN) | EMBAL. | PREÇO |
|------|-------------|--------|-------|
| 0644 | 40* | 25/500 | |
| 0645 | 50 | 25/300 | |
| 0646 | 75 | 10 | |
| 0647 | 100 | 10 | |
| 0648 | 150 | 5 | |
| 0720 | 200 | 1/9 | |

*As conexões de PVC DN 40 são fornecidas com ponta e bolsa lisa.

**LUVA DE CORRER
ESGOTO SÉRIE
NORMAL**

PRODUTO
INJETADO

| CÓD. | BITOLA (DN) | EMBAL. | PREÇO |
|------|-------------|--------|-------|
| 0649 | 40* | 10/400 | |
| 0650 | 50 | 10/200 | |
| 0651 | 75 | 10/100 | |
| 0652 | 100 | 10 | |
| 0653 | 150 | 5 | |
| 0722 | 200** | 1/6 | |

*As conexões de PVC DN 40 são fornecidas com ponta e bolsa lisa.
**Não acompanha anel de vedação.

**REDUÇÃO
EXCÊNTRICA ESGOTO
SÉRIE NORMAL**

PRODUTO
INJETADO

| CÓD. | BITOLA (DN) | EMBAL. | PREÇO |
|------|-------------|--------|-------|
| 0654 | 75 x 50 | 10/140 | |
| 0655 | 100 x 50 | 10 | |
| 0656 | 100 x 75 | 10 | |
| 0657 | 150 x 100 | 5 | |
| 0724 | 200 x 150 | 1/12 | |

**TÊ ESGOTO SÉRIE
NORMAL**

PRODUTO
INJETADO

| CÓD. | BITOLA (DN) | EMBAL. | PREÇO |
|------|-------------|--------|-------|
| 0658 | 40* | 25/200 | |
| 0659 | 50 | 10/90 | |
| 0660 | 75 | 10 | |
| 0661 | 100 | 10 | |
| 0662 | 150 | 5 | |
| 0726 | 200 | 1/2 | |

*As conexões de PVC DN 40 são fornecidas com ponta e bolsa lisa.



TÊ DE REDUÇÃO ESGOTO SÉRIE NORMAL



| CÓD. | BITOLA (DN) | EMBAL. | PREÇO |
|------|-------------|--------|-------|
| 0663 | 75 x 50 | 10 | |
| 0664 | 100 x 50 | 10 | |
| 0665 | 100 x 75 | 10 | |
| 0666 | 150 x 100 | 5 | |

TÊ DE INSPEÇÃO ESGOTO SÉRIE NORMAL



| CÓD. | BITOLA (DN) | EMBAL. | PREÇO |
|------|-------------|--------|-------|
| 0728 | 100 x 75 | 12 | |

VÁLVULA DE RETENÇÃO PARA ESGOTO SÉRIE NORMAL



| CÓD. | BITOLA (DN) | EMBAL. | PREÇO |
|------|-------------|--------|-------|
| 0668 | 100 | 1/8 | |
| 0669 | 150 | 1 | |

COMPLEMENTOS

CAIXA SIFONADA QUADRADA BRANCA COM TRÊS ENTRADAS



| CÓD. | BITOLA (DN) | EMBAL. | PREÇO |
|-------------|----------------|--------|-------|
| 0904 Nº5 | 100 x 100 x 50 | 12 | |

CAIXA SIFONADA REDONDA BRANCA COM TRÊS ENTRADAS



| CÓD. | BITOLA (DN) | EMBAL. | PREÇO |
|-------------|----------------|--------|-------|
| 0906 Nº7 | 100 x 100 x 50 | 12 | |

CAIXA SIFONADA QUADRADA BRANCA COM TRÊS ENTRADAS

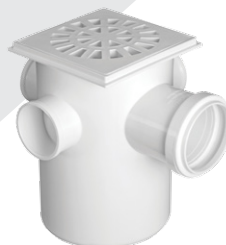

| CÓD. | BITOLA (DN) | EMBAL. | PREÇO |
|-------------|----------------|--------|-------|
| 0908 Nº9 | 100 x 150 x 50 | 6 | |

CAIXA SIFONADA REDONDA BRANCA COM TRÊS ENTRADAS



| CÓD. | BITOLA (DN) | EMBAL. | PREÇO |
|--------------|----------------|--------|-------|
| 0910 Nº11 | 100 x 150 x 50 | 6 | |

CAIXA SIFONADA QUADRADA BRANCA COM SETE ENTRADAS



| CÓD. | BITOLA (DN) | EMBAL. | PREÇO |
|--------------|----------------|--------|-------|
| 0912 Nº13 | 150 x 150 x 50 | 6 | |

CAIXA SIFONADA REDONDA BRANCA COM SETE ENTRADAS



| CÓD. | BITOLA (DN) | EMBAL. | PREÇO |
|--------------|----------------|--------|-------|
| 0914 Nº15 | 150 x 150 x 50 | 6 | |

CAIXA SIFONADA QUADRADA BRANCA COM CINCO ENTRADAS



| CÓD. | BITOLA (DN) | EMBAL. | PREÇO |
|--------------|----------------|--------|-------|
| 0916 Nº17 | 150 x 185 x 75 | 6 | |

CAIXA SIFONADA REDONDA COM CINCO ENTRADAS GRELHA E PORTA GRELHAS BRANCOS



| CÓD. | BITOLA (DN) | EMBAL. | PREÇO |
|----------------------|-----------------------|----------|-------|
| 0918 Nº19 | 150 x 185 x 75 | 6 | |

CAIXA SIFONADA QUADRADA COM TRÊS ENTRADAS GRELHA E PORTA GRELHA CROMADOS



| CÓD. | BITOLA (DN) | EMBAL. | PREÇO |
|-------------|-----------------------|-----------|-------|
| 0985 | 100 x 100 x 50 | 12 | |

CAIXA SIFONADA QUADRADA COM TRÊS ENTRADAS TAMPA E PORTA TAMPA BRANCOS



| CÓD. | BITOLA (DN) | EMBAL. | PREÇO |
|----------------------|-----------------------|----------|-------|
| 0924 Nº21 | 250 x 172 x 50 | 4 | |
| 0925 Nº22 | 250 x 230 x 75 | 4 | |

CAIXA SIFONADA REDONDA COM TRÊS ENTRADAS GRELHA E PORTA GRELHA CROMADOS



| CÓD. | BITOLA (DN) | EMBAL. | PREÇO |
|-------------|-----------------------|-----------|-------|
| 0986 | 100 x 100 x 50 | 12 | |

CAIXA SIFONADA REDONDA COM TRÊS ENTRADAS TAMPA E PORTA TAMPA BRANCOS



| CÓD. | BITOLA (DN) | EMBAL. | PREÇO |
|----------------------|-----------------------|----------|-------|
| 0926 Nº23 | 250 x 172 x 50 | 4 | |
| 0927 Nº24 | 250 x 230 x 75 | 4 | |

CORPO CAIXA SIFONADA COM TRÊS ENTRADAS BRANCO



| CÓD. | BITOLA (DN) | EMBAL. | PREÇO |
|----------------------|-----------------------|----------|-------|
| 0928 Nº28 | 100 x 100 x 50 | 6 | |

CAIXA SIFONADA QUADRADA COM SETE ENTRADAS GRELHA E PORTA GRELHA CROMADOS



| CÓD. | BITOLA (DN) | EMBAL. | PREÇO |
|-------------|-----------------------|----------|-------|
| 0983 | 150 x 150 x 50 | 6 | |

CORPO CAIXA SIFONADA COM SETE ENTRADAS BRANCO



| CÓD. | BITOLA (DN) | EMBAL. | PREÇO |
|----------------------|-----------------------|----------|-------|
| 0929 Nº31 | 150 x 150 x 50 | 6 | |

CAIXA SIFONADA REDONDA COM SETE ENTRADAS GRELHA E PORTA GRELHA CROMADOS



| CÓD. | BITOLA (DN) | EMBAL. | PREÇO |
|-------------|-----------------------|----------|-------|
| 0984 | 150 x 150 x 50 | 6 | |

CORPO CAIXA SIFONADA COM TRÊS ENTRADAS BRANCO



| CÓD. | BITOLA (DN) | EMBAL. | PREÇO |
|----------------------|-----------------------|----------|-------|
| 0930 Nº32 | 100 X 150 X 50 | 6 | |



**CORPO CAIXA
SINFONADA COM
CINCO ENTRADAS
BRANCO**



| CÓD. | BITOLA (DN) | EMBAL. | PREÇO |
|----------------------|-----------------------|----------|-------|
| 0967 Nº33 | 150 x 185 x 75 | 6 | |

**CORPO CAIXA
SINFONADA COM
TRÊS ENTRADAS
BRANCO**



| CÓD. | BITOLA (DN) | EMBAL. | PREÇO |
|----------------------|-----------------------|----------|-------|
| 0968 Nº34 | 250 x 172 x 50 | 4 | |

**CORPO CAIXA
SINFONADA COM
TRÊS ENTRADAS
BRANCO**



| CÓD. | BITOLA (DN) | EMBAL. | PREÇO |
|----------------------|-----------------------|----------|-------|
| 0969 Nº35 | 250 x 230 x 75 | 4 | |

**RALO SIFONADO
REDONDO BRANCO**



| CÓD. | BITOLA (DN) | EMBAL. | PREÇO |
|----------------------|----------------------|-----------|-------|
| 0922 Nº37 | 100 x 38 x 40 | 20 | |

**RALO SIFONADO
QUADRADO BRANCO**



| CÓD. | BITOLA (DN) | EMBAL. | PREÇO |
|----------------------|----------------------|-----------|-------|
| 0931 Nº43 | 100 x 52 x 40 | 20 | |

**GRELHA QUADRADA
BRANCA**

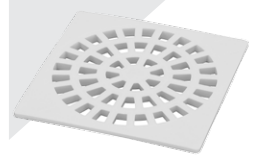

| CÓD. | BITOLA (DN) | EMBAL. | PREÇO |
|----------------------|-------------|---------------|-------|
| 0936 Nº50 | 100 | 12/480 | |
| 0938 Nº52 | 150 | 12/192 | |

**GRELHA QUADRADA
CROMADA**



| CÓD. | BITOLA (DN) | EMBAL. | PREÇO |
|----------------------|-------------|-----------|-------|
| 0937 Nº51 | 100 | 12 | |
| 0939 Nº53 | 150 | 12 | |

**GRELHA REDONDA
BRANCA**



| CÓD. | BITOLA (DN) | EMBAL. | PREÇO |
|----------------------|-------------|---------------|-------|
| 0940 Nº54 | 100 | 12/480 | |
| 0942 Nº56 | 150 | 12/240 | |

**GRELHA REDONDA
CROMADA**



| CÓD. | BITOLA (DN) | EMBAL. | PREÇO |
|----------------------|-------------|-----------|-------|
| 0941 Nº55 | 100 | 12 | |
| 0943 Nº57 | 150 | 12 | |

**PORTA GRELHA
QUADRADA BRANCA**



| CÓD. | BITOLA (DN) | EMBAL. | PREÇO |
|----------------------|-------------|---------------|-------|
| 0944 Nº58 | 100 | 12/216 | |
| 0947 Nº61 | 150 | 12/120 | |
| 0957 Nº71 | 250 | 4 | |



**PORTA GRELHA
QUADRADO
CROMADO**



| CÓD. | BITOLA (DN) | EMBAL. | PREÇO |
|--------------|-------------|--------|-------|
| 0946 Nº60 | 100 | 12 | |
| 0949 Nº63 | 150 | 12 | |

**PORTA GRELHA
REDONDO BRANCO**



| CÓD. | BITOLA (DN) | EMBAL. | PREÇO |
|--------------|-------------|--------|-------|
| 0950 Nº64 | 100 | 12/216 | |
| 0953 Nº67 | 150 | 12/120 | |
| 0956 Nº70 | 250 | 4 | |

**PORTA GRELHA
REDONDO CROMADO**



| CÓD. | BITOLA (DN) | EMBAL. | PREÇO |
|--------------|-------------|--------|-------|
| 0952 Nº66 | 100 | 12 | |
| 0955 Nº69 | 150 | 12 | |

TAMPA REDONDA



| CÓD. | BITOLA (DN) | EMBAL. | PREÇO |
|--------------|-------------|--------|-------|
| 0958 Nº72 | 250 | 4 | |

**PROLONGAMENTO
ESGOTO SÉRIE
NORMAL**



| CÓD. | BITOLA (DN x mm) | EMBAL. | PREÇO |
|------|------------------|--------|-------|
| 0965 | 150 x 150 | 10 | |
| 0966 | 150 x 200 | 10 | |
| 0964 | 250 x 200 | 1 | |

**ANEL DE VEDAÇÃO
ESGOTO**



| CÓD. | BITOLA (DN) | EMBAL. | PREÇO |
|------|-------------|----------|-------|
| 0670 | 40 | 50/4.000 | |
| 0671 | 50 | 50/2.500 | |
| 0672 | 75 | 25/2.000 | |
| 0673 | 100 | 25/1.500 | |
| 0674 | 150 | 15/450 | |
| 0678 | 200 | 5/300 | |

**PASTA
LUBRIFICANTE
SACHÊ**



| CÓD. | PESO LÍQUIDO | EMBAL. | PREÇO |
|------|--------------|--------|-------|
| 0675 | 160 g | 24 | |
| 0676 | 400 g | 12 | |
| 0677 | 1.000 g | 6 | |

DN = Diâmetro Nominal

QUANDO A REVISTA ANAMACO QUESTIONA, A RESPOSTA TAMBÉM É KRONA.



www.krona.com.br
asuaobra.com.br

A KRONA conquistou a menção honrosa do Prêmio Anamaco 2017, oferecido pela Revista Anamaco. Fomos selecionados nas categorias:



CONEXÕES DE PVC PARA ÁGUA FRIA



TUBOS E CONEXÕES DE PVC PARA ESGOTO



TUBOS DE PVC PARA ÁGUA FRIA



ELETRODUTOS FLEXÍVEIS DE PVC

Esse prêmio reforça o compromisso da Krona de oferecer soluções completas e de qualidade para projetos residenciais, industriais e comerciais.

TUBO DE PVC ESGOTO SÉRIE REFORÇADA 6 m

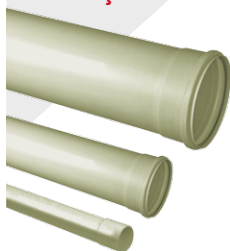

| CÓD. | BITOLA (DN) | EMBAL. | PREÇO |
|------|-------------|--------|-------|
| 0135 | 40* | 5 | |
| 0136 | 50 | 5 | |
| 0137 | 75 | 5 | |
| 0138 | 100 | 3 | |
| 0139 | 150 | 1 | |

* Os Tubos de PVC DN 40 são fornecidos com ponta e bolsa lisa.

JUNÇÃO SIMPLES DE REDUÇÃO ESGOTO SÉRIE REFORÇADA



| CÓD. | BITOLA (DN) | EMBAL. | PREÇO |
|------|-------------|--------|-------|
| 1435 | 100 x 75 | 5 | |

CURVA 90° CURTA PÉ COLUNA ESGOTO SÉRIE REFORÇADA



| CÓD. | BITOLA (DN) | EMBAL. | PREÇO |
|------|-------------|--------|-------|
| 1410 | 100 | 10 | |

LUA SIMPLES ESGOTO SÉRIE REFORÇADA



| CÓD. | BITOLA (DN) | EMBAL. | PREÇO |
|------|-------------|--------|-------|
| 1441 | 100 | 10 | |

JOELHO 45° ESGOTO SÉRIE REFORÇADA



| CÓD. | BITOLA (DN) | EMBAL. | PREÇO |
|------|-------------|--------|-------|
| 1416 | 100 | 10 | |

REDUÇÃO EXCÊNTRICA ESGOTO SÉRIE REFORÇADA



| CÓD. | BITOLA (DN) | EMBAL. | PREÇO |
|------|-------------|--------|-------|
| 1452 | 100 x 75 | 10 | |

JOELHO 90° ESGOTO SÉRIE REFORÇADA



| CÓD. | BITOLA (DN) | EMBAL. | PREÇO |
|------|-------------|--------|-------|
| 1422 | 100 | 20 | |

TÊ ESGOTO SÉRIE REFORÇADA



| CÓD. | BITOLA (DN) | EMBAL. | PREÇO |
|------|-------------|--------|-------|
| 1458 | 75 | 10 | |
| 1459 | 100 | 4 | |

JUNÇÃO SIMPLES ESGOTO SÉRIE REFORÇADA



| CÓD. | BITOLA (DN) | EMBAL. | PREÇO |
|------|-------------|--------|-------|
| 1430 | 100 | 5 | |

TÊ DE REDUÇÃO ESGOTO SÉRIE REFORÇADA



| CÓD. | BITOLA (DN) | EMBAL. | PREÇO |
|------|-------------|--------|-------|
| 1463 | 100 X 50 | 5 | |



ANEL DE VEDAÇÃO ESGOTO



| CÓD. | BITOLA (DN) | EMBAL. | PREÇO |
|------|-------------|----------|-------|
| 0670 | 40 | 50/4.000 | |
| 0671 | 50 | 50/2.500 | |
| 0672 | 75 | 25/2.000 | |
| 0673 | 100 | 25/1.500 | |
| 0674 | 150 | 15/450 | |

PASTA LUBRIFICANTE SACHÊ



| CÓD. | PESO LÍQUIDO | EMBAL. | PREÇO |
|------|--------------|--------|-------|
| 0675 | 160 g | 24 | |
| 0676 | 400 g | 12 | |
| 0677 | 1.000 g | 6 | |

DN = Diâmetro Nominal

ENGATE PLÁSTICO

| CÓD. | BITOLA (pol.) | COMPR. (cm) | EMBAL. | PREÇO |
|------|---------------|-------------|--------|-------|
| 0741 | 1/2" | 30 | 20/300 | |
| 0742 | 1/2" | 40 | 20/260 | |
| 0743 | 1/2" | 50 | 20/200 | |
| 0744 | 1/2" | 60 | 20/160 | |
| 0745 | 1/2" | 100 | 5/125 | |

TORNEIRA PARA PIA BRANCA

| CÓD. | BITOLA (pol.) | EMBAL. | PREÇO |
|------|---------------|--------|-------|
| 0777 | 1/2" - 3/4" | 12/300 | |

HASTE PARA CHUVEIRO FRIO
PRODUTO INJETADO

| CÓD. | BITOLA (pol.) | EMBAL. | PREÇO |
|------|---------------|--------|-------|
| 0752 | 1/2" | 20/180 | |

TORNEIRA PARA PIA CINZA

| CÓD. | BITOLA (pol.) | EMBAL. | PREÇO |
|------|---------------|--------|-------|
| 0778 | 1/2" - 3/4" | 12/300 | |

HASTE PARA CHUVEIRO ELÉTRICO
PRODUTO INJETADO

| CÓD. | BITOLA (pol.) | EMBAL. | PREÇO |
|------|---------------|--------|-------|
| 0753 | 1/2" | 20/200 | |

TORNEIRA PARA TANQUE BRANCA

| CÓD. | BITOLA (pol.) | EMBAL. | PREÇO |
|------|---------------|--------|-------|
| 0779 | 1/2" - 3/4" | 12/480 | |

KIT CHUVEIRO FRIO

| CÓD. | BITOLA (pol.) | EMBAL. | PREÇO |
|------|---------------|--------|-------|
| 0750 | 1/2" | 10/60 | |

TORNEIRA PARA TANQUE CINZA

| CÓD. | BITOLA (pol.) | EMBAL. | PREÇO |
|------|---------------|--------|-------|
| 0780 | 1/2" - 3/4" | 12/480 | |

CHUVEIRO FRIO

| CÓD. | BITOLA (pol.) | EMBAL. | PREÇO |
|------|---------------|--------|-------|
| 0751 | 1/2" | 20/100 | |

TORNEIRA DE ESFERA PARA JARDIM OU TANQUE EM PVC

| CÓD. | BITOLA (pol.) | EMBAL. | PREÇO |
|------|---------------|--------|-------|
| 0781 | 1/2" - 3/4" | 6/168 | |



TORNEIRA PARA JARDIM PRETA/PRETA



| CÓD. | BITOLA (pol.) | EMBAL. | PREÇO |
|------|---------------|--------|-------|
| 0784 | 1/2" - 3/4" | 12/336 | |

TORNEIRA PARA JARDIM PRETA/AMARELA



| CÓD. | BITOLA (pol.) | EMBAL. | PREÇO |
|------|---------------|--------|-------|
| 0785 | 1/2" - 3/4" | 12/336 | |

TUBO DE DESCIDA LONGO EXTERNO COM CURVA PARA CAIXA DE DESCARGA



| CÓD. | BITOLA (DN) | EMBAL. | PREÇO |
|------|-------------|--------|-------|
| 0790 | 40 - Longo | 10 | |
| 0791 | 40 - Curto | 10 | |

TUBO DE DESCIDA DE EMBUTIR COM CURVA PARA CAIXA DE DESCARGA



| CÓD. | BITOLA (DN) | EMBAL. | PREÇO |
|------|-------------|--------|-------|
| 0792 | 40 | 10 | |

TUBO DE DESCIDA COM JOELHO AZUL PARA VÁLVULA DE DESCARGA



| CÓD. | BITOLA (DN) | EMBAL. | PREÇO |
|------|-------------|--------|-------|
| 0793 | 38 | 20 | |

CURVA PARA CAIXA DE DESCARGA



| CÓD. | BITOLA (DN) | EMBAL. | PREÇO |
|------|-------------|--------|-------|
| 0794 | 40 | 10 | |

TUBO DE DESPEJO PARA VÁLVULA DE PIA E LAVATÓRIO



| CÓD. | BITOLA (pol.) | EMBAL. | PREÇO |
|------|------------------|--------|-------|
| 0796 | 1" (7/8") x 3/4" | 10 | |

ESPUDE PARA VASO SANITÁRIO



| CÓD. | BITOLA (DN) | EMBAL. | PREÇO |
|------|-------------|--------|-------|
| 0798 | 40 | 20/600 | |

VÁLVULA PARA PIA COM UNHO



| CÓD. | BITOLA (pol.) | EMBAL. | PREÇO |
|---------|---------------|--------|-------|
| 0806 V1 | 1" (7/8") | 20/400 | |

VÁLVULA PARA PIA



| CÓD. | BITOLA (pol.) | EMBAL. | PREÇO |
|---------|---------------|--------|-------|
| 0807 V2 | 1" (7/8") | 20/460 | |

VÁLVULA PARA LAVATÓRIO E TANQUE

| CÓD. | BITOLA (pol.) | EMBAL. | PREÇO |
|---------|---------------|--------|-------|
| 0812 V8 | 1" (7/8") | 20/320 | |

VÁLVULA PARA TANQUE

| CÓD. | BITOLA (DN) | EMBAL. | PREÇO |
|----------|-------------|--------|-------|
| 0814 V10 | 40 | 20/500 | |

VÁLVULA PARA TANQUE

| CÓD. | BITOLA (pol.) | EMBAL. | PREÇO |
|---------|---------------|--------|-------|
| 0813 V9 | 1.1/2" | 20/220 | |

TAMPA PARA VÁLVULA DE PIA E LAVATÓRIO

| CÓD. | BITOLA | EMBAL. | PREÇO |
|---------|--------|-----------|-------|
| 0815 T1 | - | 100/6.000 | |

CORPO E TAMPA PARA VÁLVULA DE PIA

| CÓD. | BITOLA (pol.) | EMBAL. | PREÇO |
|---------|---------------|--------|-------|
| 0808 V3 | 1" | 20/500 | |

TAMPA PARA VÁLVULA DE TANQUE

| CÓD. | BITOLA | EMBAL. | PREÇO |
|---------|--------|-----------|-------|
| 0816 T2 | - | 100/3.500 | |

VÁLVULA PARA LAVATÓRIO COM LADRÃO E UNHO

| CÓD. | BITOLA (pol.) | EMBAL. | PREÇO |
|---------|---------------|--------|-------|
| 0809 V5 | 1" (7/8") | 20/260 | |

UNHO COMPLETO PARA VÁLVULA DE PIA E LAVATÓRIO

| CÓD. | BITOLA (pol.) | EMBAL. | PREÇO |
|---------|------------------|----------|-------|
| 0817 U1 | 1" (7/8") x 3/4" | 20/1.600 | |

VÁLVULA PARA LAVATÓRIO COM LADRÃO

| CÓD. | BITOLA (pol.) | EMBAL. | PREÇO |
|---------|---------------|--------|-------|
| 0810 V6 | 1" (7/8") | 20/320 | |

ADAPTADOR Nº 1 PARA VÁLVULA DE PIA E LAVATÓRIO

| CÓD. | BITOLA (pol. x DN) | EMBAL. | PREÇO |
|------|--------------------|--------|-------|
| 0737 | 1" (7/8") x 40 | 50/750 | |

VÁLVULA PARA LAVATÓRIO E TANQUE COM UNHO

| CÓD. | BITOLA (pol.) | EMBAL. | PREÇO |
|---------|---------------|--------|-------|
| 0811 V7 | 1" (7/8") | 20/260 | |

ADAPTADOR Nº 2 PARA VÁLVULA DE PIA E LAVATÓRIO

| CÓD. | BITOLA (pol. x DN) | EMBAL. | PREÇO |
|------|--------------------|--------|-------|
| 0738 | 1" (7/8") x 40 | 50/800 | |

LAVATÓRIO



| CÓD. | COR | EMBAL. | PREÇO |
|------|-------------|--------|-------|
| 0822 | Branco | 6 | |
| 0823 | Caramelo | 6 | |
| 0824 | Cinza Claro | 6 | |
| 0825 | Bege | 6 | |

TORNEIRA BOIA PARA BEBEDOURO



| CÓD. | BITOLA (pol.) | EMBAL. | PREÇO |
|------|---------------|--------|-------|
| 0732 | 1/2" | 20 | |

MULTISSIFÃO SIMPLES TUBO EXTENSÍVEL

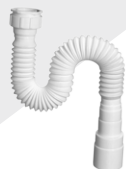

| CÓD. | BITOLA (ENTR. x SAÍDA) | DIMEN. | EMBAL. | PREÇO |
|------|---------------------------------------|----------|--------|-------|
| 0859 | 1" - 1.1/4" - 1.1/2" x DN 50/48/40/38 | 1.500 mm | 6 | |
| 0860 | 1" - 1.1/4" - 1.1/2" x DN 50/48/40/38 | 730 mm | 12 | |
| 0862 | 1" - 1.1/4" - 1.1/2" x DN 50/48/40/38 | 730 mm | 48 | |

MANGUEIRA CRISTAL BOBINA

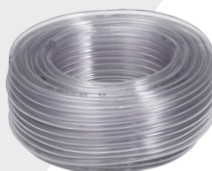

| CÓD. | BITOLA (pol.) | ESPESS. (mm) | EMBAL. | PREÇO |
|------|---------------|--------------|--------|-------|
| 1022 | 1/4" | 1,0 | 50 m | |
| 1023 | 1/4" | 1,5 | 50 m | |
| 1025 | 5/16" | 1,0 | 50 m | |
| 1026 | 5/16" | 1,5 | 50 m | |
| 1027 | 5/16" | 1,3 | 50 m | |
| 1030 | 3/8" | 1,5 | 50 m | |
| 1033 | 1/2" | 1,5 | 50 m | |
| 1034 | 1/2" | 2,0 | 50 m | |
| 1039 | 3/4" | 2,0 | 50 m | |

MULTISSIFÃO DUPLO TUBO EXTENSÍVEL



| CÓD. | BITOLA (ENTR. x SAÍDA) | DIMEN. | EMBAL. | PREÇO |
|------|------------------------------------|--------|--------|-------|
| 0861 | 1" - 1.1/4" - 1.1/2" x DN 50/48/40 | 720 mm | 12 | |

ASSENTO SANITÁRIO PREMIER



| CÓD. | COR | EMBAL. | PREÇO |
|------|-------------|--------|-------|
| 0680 | Branco | 6 | |
| 0681 | Caramelo | 6 | |
| 0682 | Cinza Claro | 6 | |
| 0683 | Bege | 6 | |

MANGUEIRA LARANJA



| CÓD. | BITOLA (pol.) | ESPESS. (mm) | EMBAL. | PREÇO |
|------|---------------|--------------|--------|-------|
| 1050 | 1/2" | 1,8 | 50 m | |
| 1049 | 1/2" | 1,8 | 100 m | |
| 1051 | 1/2" | 1,8 | 150 m | |
| 1052 | 1/2" | 1,8 | 200 m | |

PARAFUSO DE FIXAÇÃO PARA ASSENTO SANITÁRIO



| CÓD. | COR | EMBAL. | PREÇO |
|------|-------------|--------|-------|
| 0770 | Branco | 10/400 | |
| 0771 | Caramelo | 10/400 | |
| 0772 | Cinza Claro | 10/400 | |
| 0773 | Bege | 10/400 | |

MANGUEIRA PARA CHUVEIRO



| CÓD. | BITOLA (pol.) | ESPESS. (mm) | EMBAL. | PREÇO |
|------|---------------|--------------|--------|-------|
| 1053 | 5/16" | 1,0 | 50 m | |

TORNEIRA BOIA PARA CAIXA D'ÁGUA



| CÓD. | BITOLA (pol.) | EMBAL. | PREÇO |
|------|---------------|--------|-------|
| 0730 | 1/2" | 20 | |
| 0731 | 3/4" | 20 | |

JOGO DE ESGUICHO PARA MANGUEIRA



| CÓD. | BITOLA (pol.) | EMBAL. | PREÇO |
|------|---------------|--------|-------|
| 1061 | 1/2" - 3/4" | 12/300 | |

CURVA 90° CURTA PARA ELETRODUTO ROSCÁVEL



PRODUTO
INJETADO

PRODUTO
INJETADO

PRODUTO
INJETADO

PRODUTO
INJETADO

PRODUTO
INJETADO

| CÓD. | BITOLA(pol.) | EMBAL. | PREÇO |
|------|--------------|--------|-------|
| 1142 | 1/2" | 24/960 | |
| 1143 | 3/4" | 24/504 | |
| 1144 | 1" | 12/240 | |
| 1145 | 1.1/4" | 6/150 | |
| 1146 | 1.1/2" | 5/100 | |

CURVA 90° PARA ELETRODUTO ROSCÁVEL



PRODUTO
INJETADO

PRODUTO
INJETADO

PRODUTO
INJETADO

| CÓD. | BITOLA(pol.) | EMBAL. | PREÇO |
|------|--------------|--------|-------|
| 1151 | 1/2" | 24/720 | |
| 1152 | 3/4" | 24/360 | |
| 1153 | 1" | 12/240 | |
| 1154 | 1.1/4" | 5/75 | |
| 1155 | 1.1/2" | 5/40 | |
| 1156 | 2" | 5/40 | |
| 1157 | 2.1/2" | 5/20 | |
| 1158 | 3" | 1/10 | |
| 1159 | 4" | 1/10 | |

CURVA 135° PARA ELETRODUTO ROSCÁVEL



| CÓD. | BITOLA(pol.) | EMBAL. | PREÇO |
|------|--------------|--------|-------|
| 1160 | 3/4" | 10/250 | |
| 1161 | 1" | 6/150 | |

CURVA 180° PARA ELETRODUTO ROSCÁVEL



| CÓD. | BITOLA(pol.) | EMBAL. | PREÇO |
|------|--------------|--------|-------|
| 1162 | 3/4" | 10/180 | |
| 1163 | 1" | 6/120 | |

LUVA PARA ELETRODUTO ROSCÁVEL



| CÓD. | BITOLA(pol.) | EMBAL. | PREÇO |
|------|--------------|----------|-------|
| 1181 | 1/2" | 50/1.500 | |
| 1182 | 3/4" | 50/1.200 | |
| 1183 | 1" | 30/540 | |
| 1184 | 1.1/4" | 10/400 | |
| 1185 | 1.1/2" | 8/320 | |
| 1186 | 2" | 8/240 | |
| 1187 | 3" | 5/75 | |
| 1188 | 4" | 5/40 | |

TUBO ELETRODUTO DE PVC RÍGIDO ROSCÁVEL - 3 m



| CÓD. | BITOLA(pol.) | EMBAL. | PREÇO |
|------|--------------|--------|-------|
| 1100 | 1/2" | 10 | |
| 1101 | 3/4" | 10 | |
| 1102 | 1" | 10 | |
| 1103 | 1.1/4" | 5 | |
| 1104 | 1.1/2" | 5 | |
| 1105 | 2" | 5 | |
| 1106 | 3" | 1 | |
| 1107 | 4" | 1 | |
| 1108 | 2.1/2" | 1 | |



TUBO ELETRODUTO DE PVC RÍGIDO SOLDÁVEL - 3 m

| CÓD. | BITOLA (mm) | EMBAL. | PREÇO |
|------|-------------|--------|-------|
| 1200 | 20 | 10 | |
| 1201 | 25 | 10 | |
| 1202 | 32 | 10 | |



LUVA PARA ELETRODUTO SOLDÁVEL

| CÓD. | BITOLA (mm) | EMBAL. | PREÇO |
|------|-------------|----------|-------|
| 1207 | 20 | 20/1.600 | |
| 1208 | 25 | 50/1.200 | |



CURVA 90° PARA ELETRODUTO SOLDÁVEL



| CÓD. | BITOLA (mm) | EMBAL. | PREÇO |
|------|-------------|--------|-------|
| 1218 | 20 | 10/280 | |
| 1219 | 25 | 10/200 | |
| 1220 | 32 | 10/200 | |



FITA ISOLANTE ANTICHAMA

| CÓD. | LARG. x COMPR. | EMBAL. | PREÇO |
|------|----------------|--------|-------|
| 1300 | 19 mm x 5 m | 10/200 | |
| 1301 | 19 mm x 10 m | 10/150 | |
| 1302 | 19 mm x 20 m | 10/100 | |

**ELETRODUTO DE
PVC CORRUGADO
FLEXÍVEL (LAJE)**

| CÓD. | BITOLA(mm) | EMBAL. | PREÇO |
|------|------------|--------|-------|
| 1239 | 20 | 10 m | |
| 1238 | 20 | 25 m | |
| 1235 | 20 | 50 m | |
| 1240 | 25 | 10 m | |
| 1241 | 25 | 25 m | |
| 1236 | 25 | 50 m | |
| 1242 | 32 | 10 m | |
| 1237 | 32 | 25 m | |

**ELETRODUTO DE
PVC CORRUGADO
REFORÇADO
FLEXÍVEL (PAREDE)**

| CÓD. | BITOLA(mm) | EMBAL. | PREÇO |
|------|------------|--------|-------|
| 1225 | 20 | 10 m | |
| 1226 | 20 | 25 m | |
| 1230 | 20 | 50 m | |
| 1227 | 25 | 10 m | |
| 1228 | 25 | 25 m | |
| 1231 | 25 | 50 m | |
| 1229 | 32 | 10 m | |
| 1232 | 32 | 25 m | |

**LUVA DE PRESSÃO
PARA ELETRODUTO
FLEXÍVEL
CORRUGADO**

| CÓD. | BITOLA(mm) | EMBAL. | PREÇO |
|------|------------|----------|-------|
| 1245 | 20 | 50/1.500 | |
| 1246 | 25 | 50/1.200 | |
| 1247 | 32 | 30/900 | |

**PROLONGADOR
PARA CAIXA DE LUZ
OCTOGONAL**

| CÓD. | BITOLA | EMBAL. | PREÇO |
|------|--------|--------|-------|
| 1260 | 4x4 | 12/120 | |

**LUVA DE PRESSÃO
PARA ELETRODUTO
CORRUGADO
REFORÇADO
FLEXÍVEL**

| CÓD. | BITOLA(mm) | EMBAL. | PREÇO |
|------|------------|----------|-------|
| 1250 | 20 | 50/1.500 | |
| 1251 | 25 | 50/1.200 | |
| 1252 | 32 | 30/900 | |

**PROLONGADOR
PARA CAIXA DE LUZ
CENTRO DE LAJE
REFORÇADO**

| CÓD. | BITOLA | EMBAL. | PREÇO |
|------|--------|--------|-------|
| 1261 | 4x4 | 12/120 | |



**CAIXA DE LUZ
PARA ELETRODUTO
FLEXÍVEL
CORRUGADO**



| CÓD. | BITOLA | EMBAL. | PREÇO |
|------|--------|--------|-------|
| 1265 | 4x2 | 24/240 | |

**CAIXA DE LUZ
PARA ELETRODUTO
CORRUGADO
FLEXÍVEL**



| CÓD. | BITOLA | EMBAL. | PREÇO |
|------|--------|--------|-------|
| 1266 | 4x4 | 20/120 | |

**CAIXA DE LUZ
OCTOGONAL COM
FUNDO MÓVEL
PARA ELETRODUTO
CORRUGADO
FLEXÍVEL**



| CÓD. | BITOLA | EMBAL. | PREÇO |
|------|--------|--------|-------|
| 1255 | 4x4 | 12/120 | |

**CAIXA DE LUZ
CENTRO PARA LAJE**

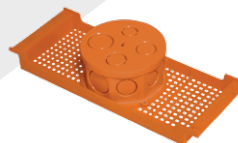

| CÓD. | BITOLA(mm) | EMBAL. | PREÇO |
|------|------------|--------|-------|
| 1256 | 250 | 10 | |
| 1257 | 300 | 10 | |



Unidade Tubos e Conexões Matriz
Joinville-SC



Unidade Acessórios
Joinville-SC



Unidade Tubos e Conexões Nordeste
Marechal Deodoro-AL

PRESENÇA CONSOLIDADA EM TODO O PAÍS

Atualmente, a Krona trabalha com três parques fabris modernos, desenvolvendo produtos que diariamente são entregues aos lojistas, atacadistas e construtoras de todas as regiões do Brasil.

Do Nordeste ao Sul, sempre mais próxima dos consumidores, a Krona atua pautada por metas ousadas e estrategicamente elaboradas para expandir nossa área de alcance e trazer cada vez mais excelência e agilidade na entrega de nossos produtos.

MISSÃO

Assegurar a qualidade competitiva para nossos clientes.

VISÃO

Estar entre os líderes de mercado onde atuamos.

VALORES

Satisfação do cliente;
Crescimento dos colaboradores;
Ética e transparência;
Busca constante de melhores resultados.



This image shows a single sheet of white paper with horizontal ruling lines. The lines are evenly spaced and run across the width of the page. There are no margins, text, or other markings on the paper.

110 mm equivale a 4"





www.krona.com.br
asuaobra.com.br

Unidade Tubos e Conexões Matriz

Rua dos Suíços, 715 - Vila Nova
CEP 89237-720 - Joinville - SC
Fone/fax + 55 (47) 3431-7800

Unidade Acessórios

BR 101 - KM 21
Pirabeiraba
Joinville - SC

Unidade Tubos e Conexões Nordeste

Rodovia Divaldo Suruagy - KM 12
Polo Cloroquímico
Marechal Deodoro - AL